



# Attività consorziali nel territorio e nuova classifica

---

Gruaro, 6 dicembre 2017

# Pianificazione consorziale antecedente la riorganizzazione regionale (1976)

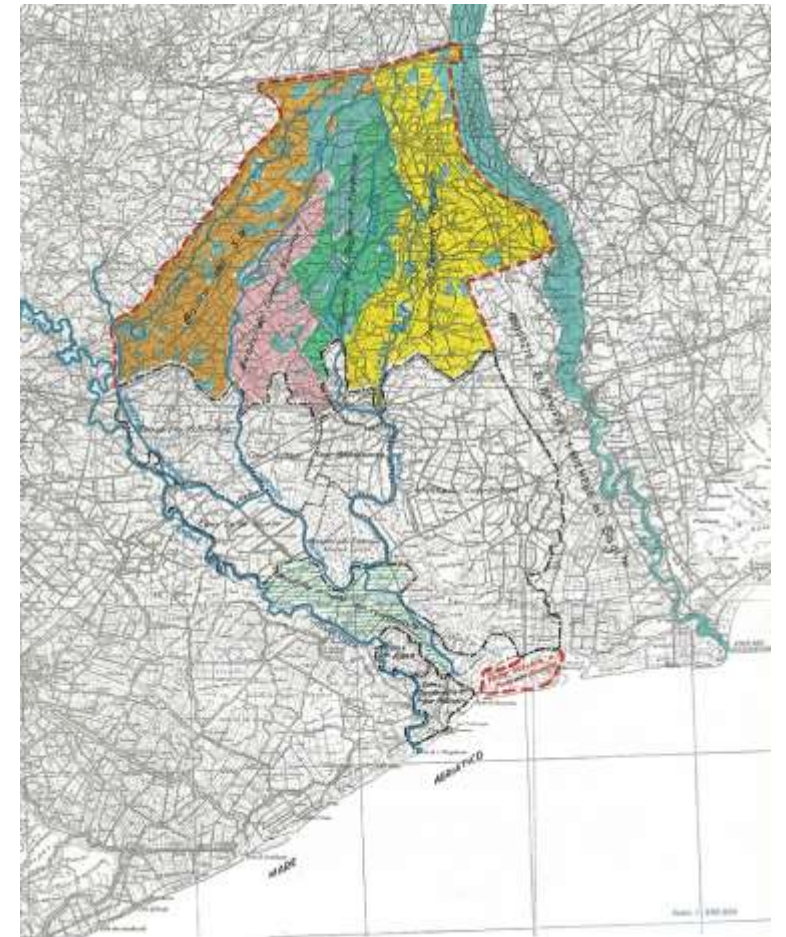
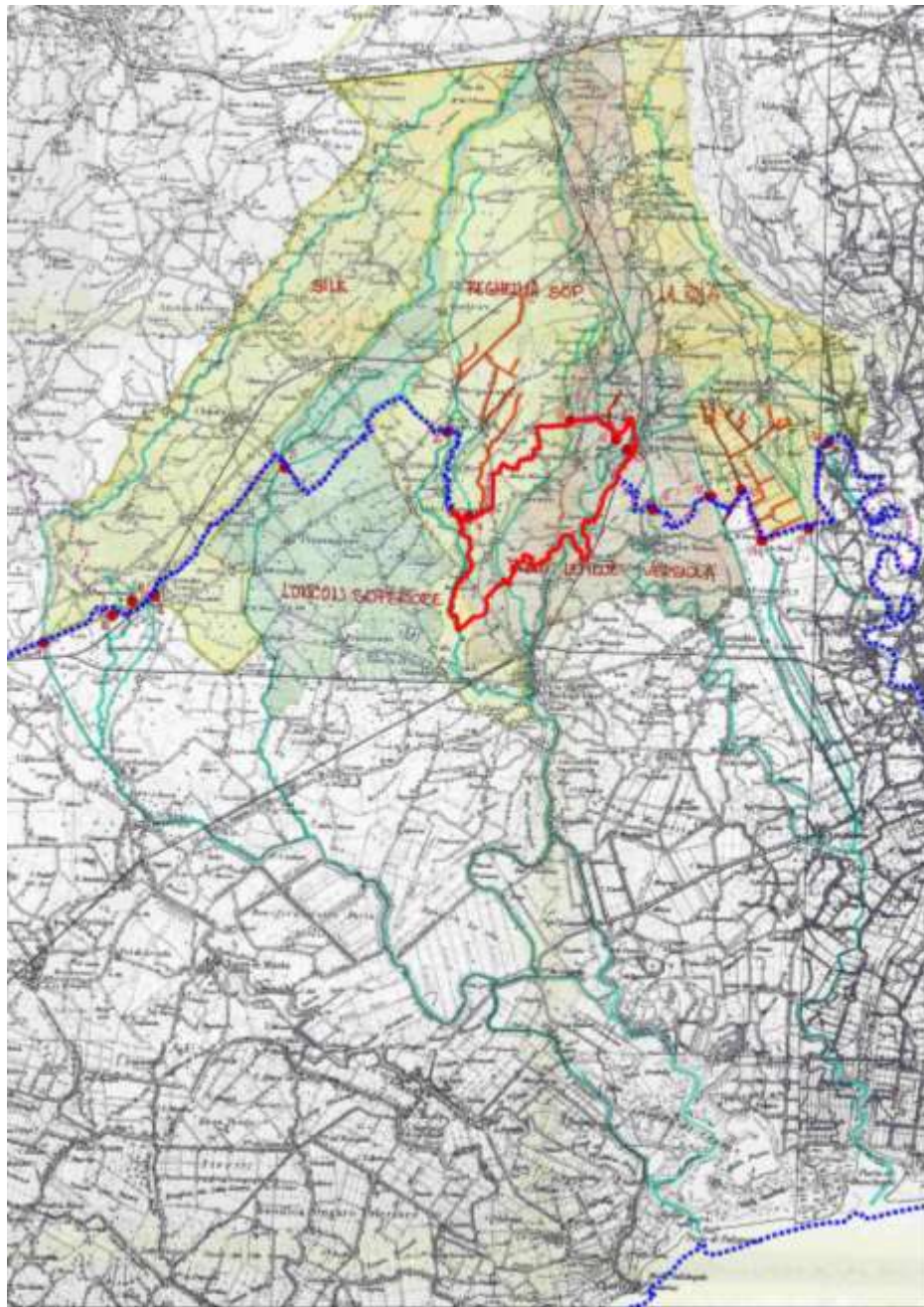

-----	Limite consorzio di Bonifica Veneto Orientale
—————	Limite comunale Gruaro



# Anno 1996

**CONSORZIO DI BONIFICA PIANURA VENETA TRA LIVENZA E TAGLIAMENTO**  
 30036 Portogruaro (VE) - Tel. 0421/275100 - Fax 0421/275101  
 via Venezia, 27 - C.A.P. 31044 - C.C.I.A.A. - C.C.P.A. - C.C.P.A. - C.C.P.A.

Prot. N. 1130 / 511 Portogruaro, li - **9 MAG. 1996**  
 Risposta al foglio n.       
 in data     

Al Presidente della  
 Giunta Regionale del Veneto  
 Palazzo Balbi, Dorsoduro 3901  
 30123 VENEZIA

**OGGETTO:** Elenco delle opere idrauliche e delle opere relative ai corsi d'acqua naturali pubblici non classificati che fanno parte del sistema di bonifica, di cui agli artt. 1 e 2 della L.R. n. 989.

Le Amministrazioni del Consorzio di bonifica "Pianura Veneta tra Livenza e Tagliamento" con sede in Portogruaro (VE) e dei Comuni del corrispondente comprensorio di bonifica n. 20, reputano necessario ed urgente provvedere all'avvio di un programma di interventi di riordino dell'assetto idraulico dell'intero ambito comprensoriale ed in particolare delle aree situate a ridosso del confine regionale classificate di bonifica con P.C.R. n. 488/1977, pertanto,

Vista a L.R. n. 9/1983, la quale stabilisce che le opere idrauliche e le opere relative ai corsi d'acqua naturali pubblici non classificati che fanno parte del sistema di bonifica, sono concesse per la gestione al Consorzio di bonifica territorialmente competente ed a tal fine sono comprese in un elenco compilato, in contraddittorio, fra un rappresentante designato dalla Giunta Regionale ed uno nominato dal Consorzio;

Vista la deliberazione della Giunta Regionale 31 ottobre 1995 n. 5633, con la quale è stato designato rappresentante della Regione, ai fini di cui al punto precedente, il Dirigente regionale generale del Dipartimento per i Lavori Pubblici;

Vista la delibera della Giunta del Consorzio di Bonifica "Pianura Veneta tra Livenza e Tagliamento" del 13 dicembre 1995 n. 103/G-95, con la quale l'ing. Paolo Migliorini Direttore dell'Area Territoriale-Agraria, è stato incaricato a rappresentare l'Ente nelle funzioni relative alla compilazione dell'elenco delle opere idrauliche di cui al citato art. 2 della L.R. n. 9/89;

Considerata l'importanza degli adempimenti di cui alla citata L.R. n. 9/89 al fine della soluzione dei problemi idraulici che attualmente interessano in particolare la parte settentrionale del comprensorio di

**CONSORZIO DI BONIFICA PIANURA VENETA TRA LIVENZA E TAGLIAMENTO**  
 30036 Portogruaro (VE) - Tel. 0421/275100 - Fax 0421/275101  
 via Venezia, 27 - C.A.P. 31044 - C.C.I.A.A. - C.C.P.A. - C.C.P.A. - C.C.P.A.

bonifica n. 20, idraulicamente connessa con i territori più a valle di antica bonifica, ma servita in prevalenza da corsi d'acqua pubblici non classificati;

Visto e considerato quanto sopra,

invitano la Regione Veneto a promuovere quanto prima un incontro tra i rappresentanti incaricati della compilazione dell'elenco delle opere di cui agli artt. 1 e 2 della L.R. n. 989 affinché, al più presto, possano essere compiuti i passaggi amministrativi necessari alla completa definizione delle competenze sull'intera rete di corsi d'acqua del comprensorio di bonifica n. 20 "Pianura Veneta tra Livenza e Tagliamento".

In rappresentanza delle rispettive Amministrazioni, sottoscrivono la presente:

- Consorzio di bonifica "Pianura Veneta tra Livenza e Tagliamento" Portogruaro  
 Il Presidente  
 Gianluigi Martin
- Comune di ANNONE VENETO  
 Il Sindaco  
 VERONA Geom. Elio
- Comune di CAORLE  
 Il Sindaco  
 MORO Geom. Luigino
- Comune di CINTO CAOMAGGIORE  
 Il Sindaco  
 AMADIO Dott. Ing. Claudio
- Comune di CONCORDIA SAGITTARIA  
 Il Sindaco  
 BRASANTIER Dott. Pierangelo

**CONSORZIO DI BONIFICA PIANURA VENETA TRA LIVENZA E TAGLIAMENTO**  
 30036 Portogruaro (VE) - Tel. 0421/275100 - Fax 0421/275101  
 via Venezia, 27 - C.A.P. 31044 - C.C.I.A.A. - C.C.P.A. - C.C.P.A. - C.C.P.A.

- Comune di FOSSALTA DI PORTOGRUARO  
 Il Sindaco  
 PAVAN Rog. Dino
- Comune di GRUARO  
 Il Sindaco  
 CASPAROTTO Arrh. Giacomo
- Comune di MOTTA DI LIVENZA  
 Il Sindaco  
 VIDI Rog. Alberto
- Comune di PORTOGRUARO  
 Il Sindaco  
 RABBACHIN Gastone
- Comune di PRAMAGGIORE  
 Il Sindaco  
 COLLOVINI Dott. Giulio
- Comune di S.MICHELE AL TAGLIAMENTO  
 Il Sindaco  
 MAURUTTO Geom. Flavio
- Comune di S.STINO DI LIVENZA  
 Il Sindaco  
 BASSO Dott. Marcello
- Comune di TEGLIO VENETO  
 Il Sindaco  
 ZANON Dott. Lucio

# Accordi sulle aree di interconnessione

**7/7/1994** assegnazione dei territori regionali ai consorzi di bonifica "Pianura Veneta tra Livenza e Tagliamento" e "Cellina Meduna"

**23/11/1995** protocollo di accordo tra i consorzi, successivamente approvato dalle rispettive Amministrazioni regionali

**2017** rinnovo del protocollo di accordo tecnico-gestionale tra i consorzi

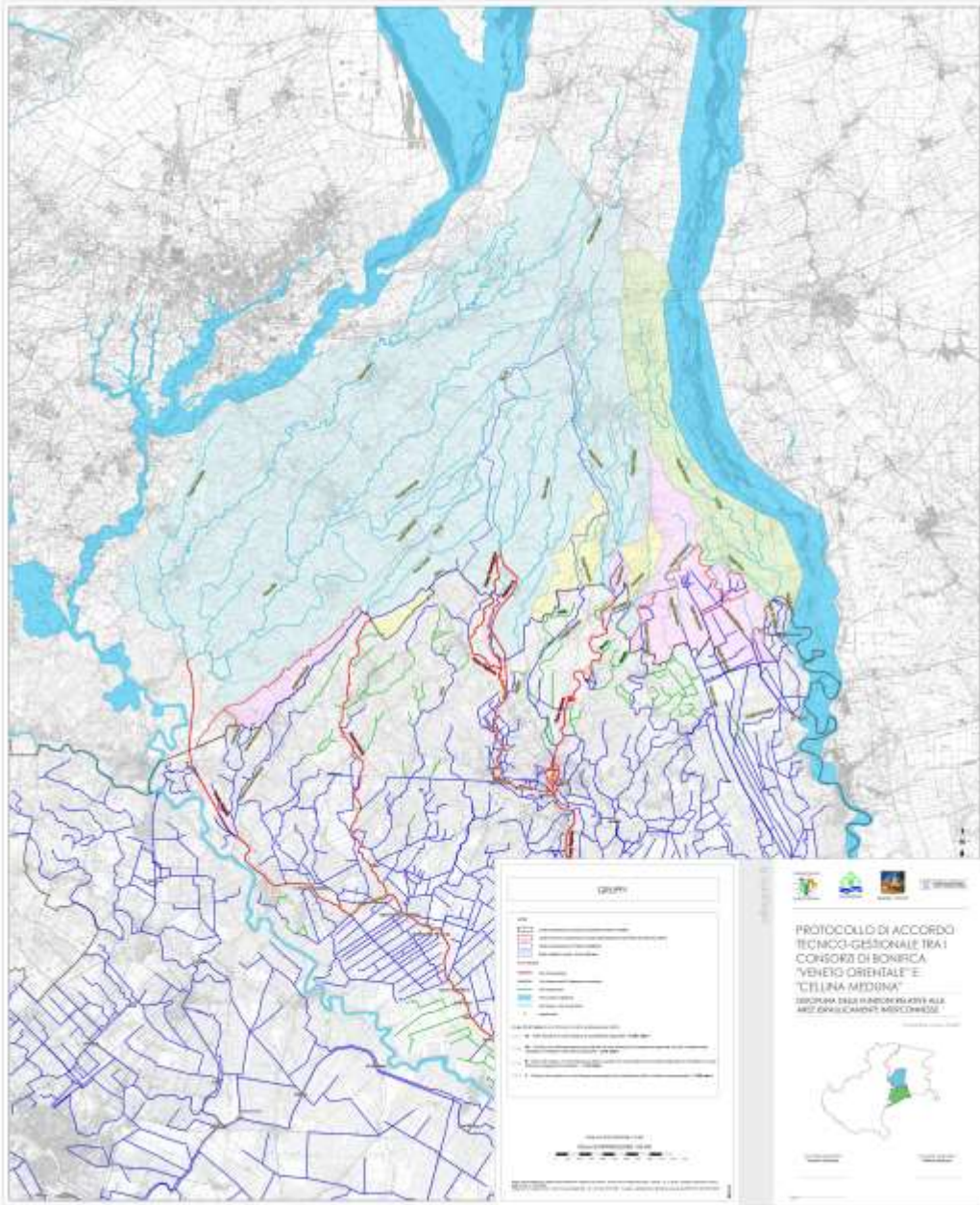



REGIONE VENETO



CONSORZIO DI BONIFICA  
PIANURA VENETA TRA LIVENZA E TAGLIAMENTO



COMUNI DI GRUARO E PORTOGRUARO

LAVORI DI SISTEMAZIONE DELLO SCOLO CODIS, FOSSA CORTINA, FOSSALONE  
E ROGGIA VERSIOLA NEI COMUNI DI GRUARO E PORTOGRUARO  
STUDIO DI FATTIBILITA'

Portogruaro,

IL DIRETTORE  
RESPONSABILE UNICO DEL PROCEDIMENTO  
Dott. Ing. Sergio Grego

# Progetto preliminare anno 2008

2.200.000 €

in parte già attuato per stralci riguardanti il sistema **Versiola-Fossalone-Cortina** (410.000 €), il **Cortina** (430.000 €), il **Codis** (205.000 €).

Nell'ambito del Piano delle Acque è stato inoltre progettato l'intervento dello **scolmatore Bagnara** dell'importo di 600.000 €, in attesa di finanziamento.



# Opere comuni a più fondi comune di Gruaro

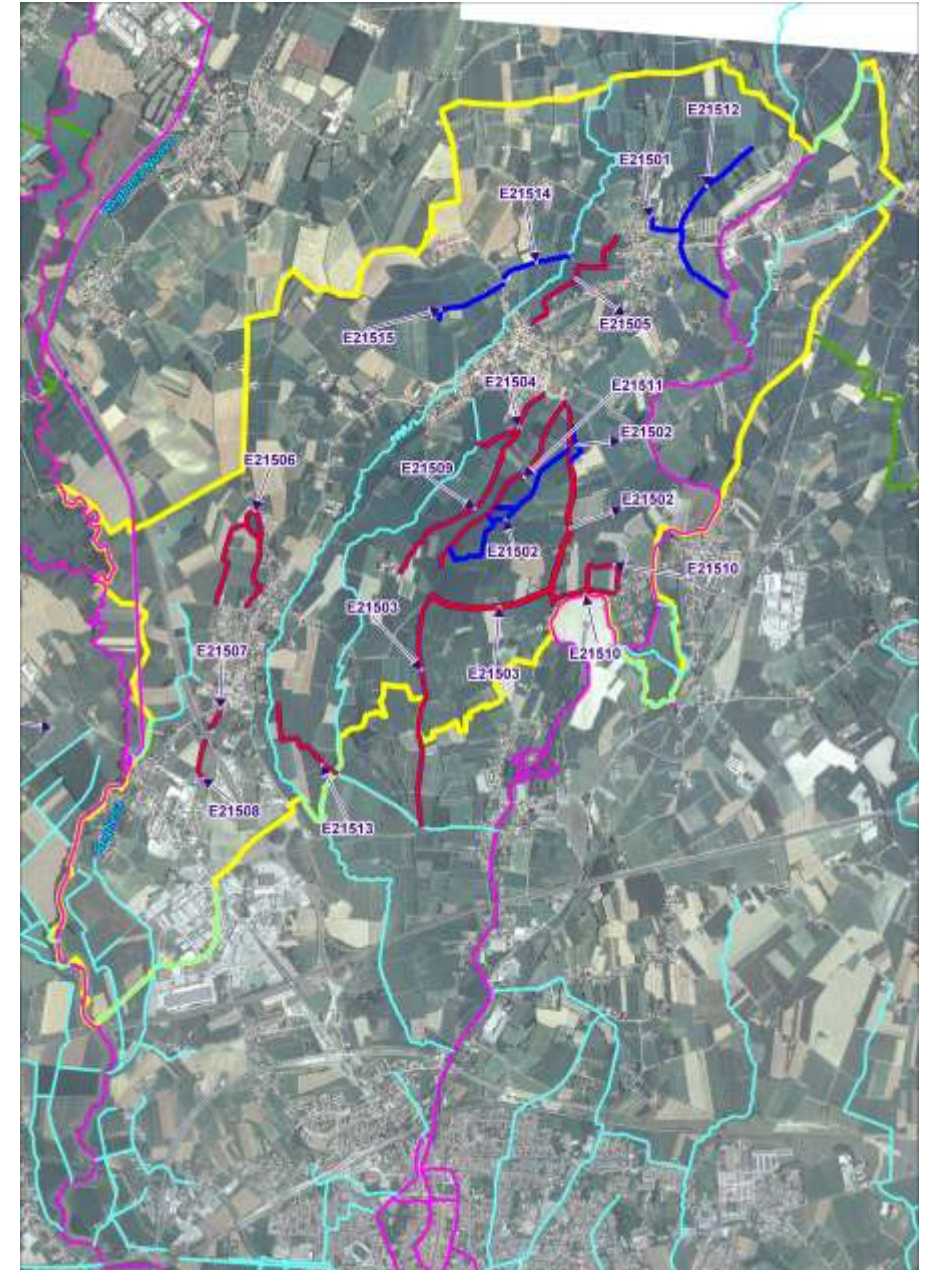





# Pareri Autorizzazioni Concessioni

**CONSORZIO DI BONIFICA VENETO ORIENTALE**

Portogruaro – San Donà di Piave

**CRITERI E PROCEDURE PER IL RILASCIO DI  
CONCESSIONI, AUTORIZZAZIONI, PARERI, RELATIVI  
AD INTERVENTI INTERFERENTI CON LE OPERE  
CONSORZIALI, TRASFORMAZIONI URBANISTICHE, E  
SISTEMAZIONI IDRAULICO-AGRARIE**

Il Dirigente  
dell'Area Territoriale Agraria  
(Dott. Agr. Graziano Paulon)

Il Direttore  
(Dott. Ing. Sergio Grego)

San Donà di Piave, agosto 2012



# Mappatura Piano 2000 Pianura Veneta

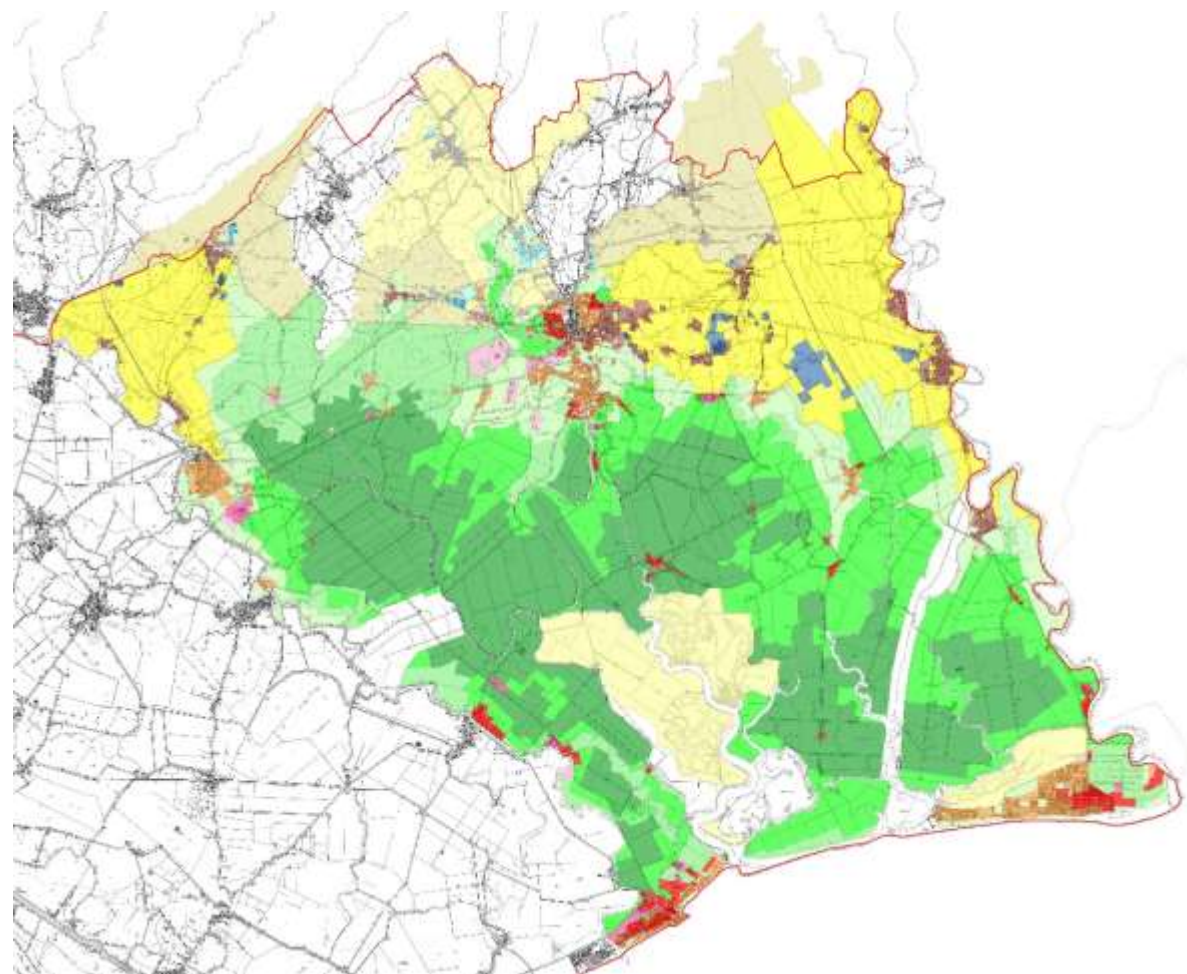

# Revisione Piano 2011

Parametri invariati  
Gettito comune di Gruaro  
Ruolo 2016: 9.600 €

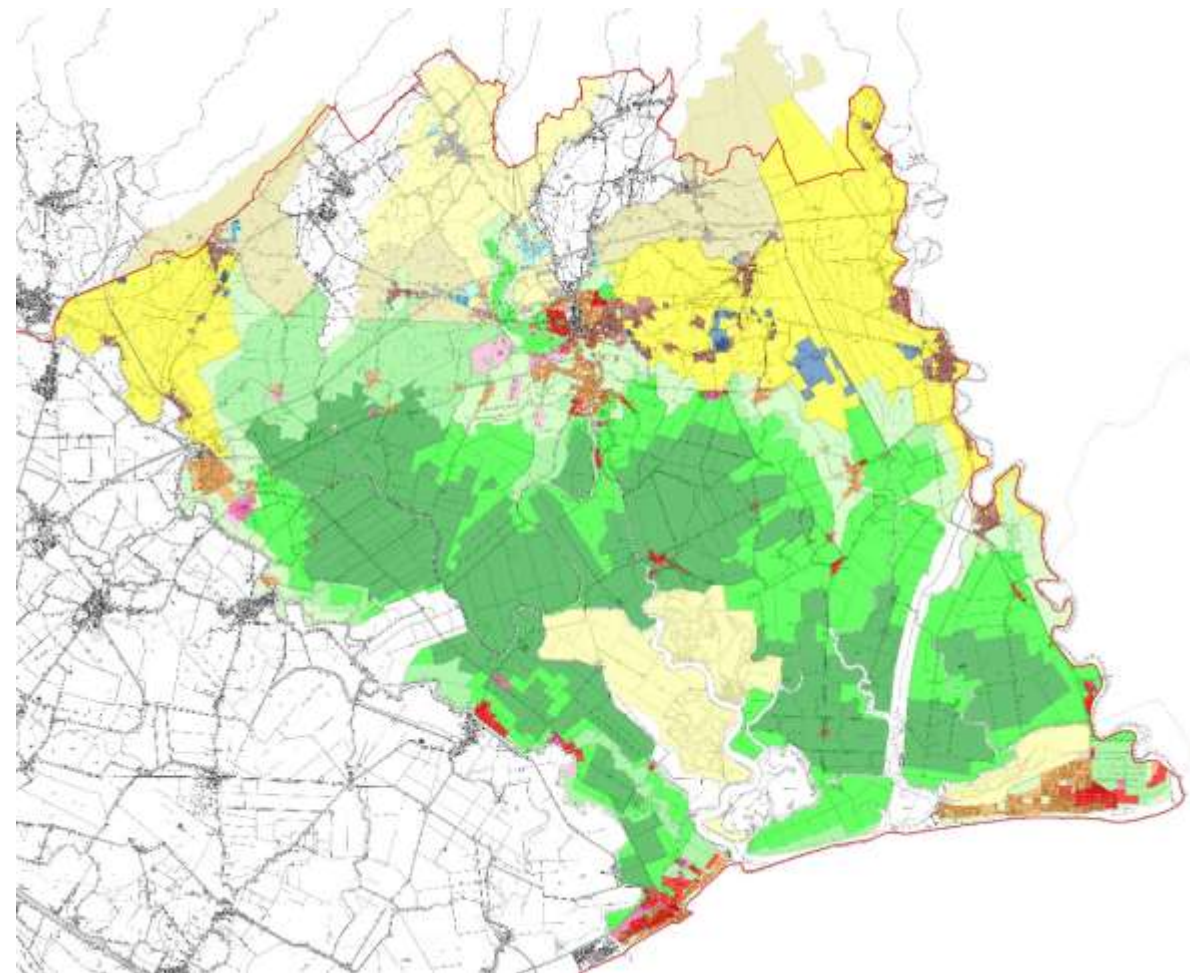





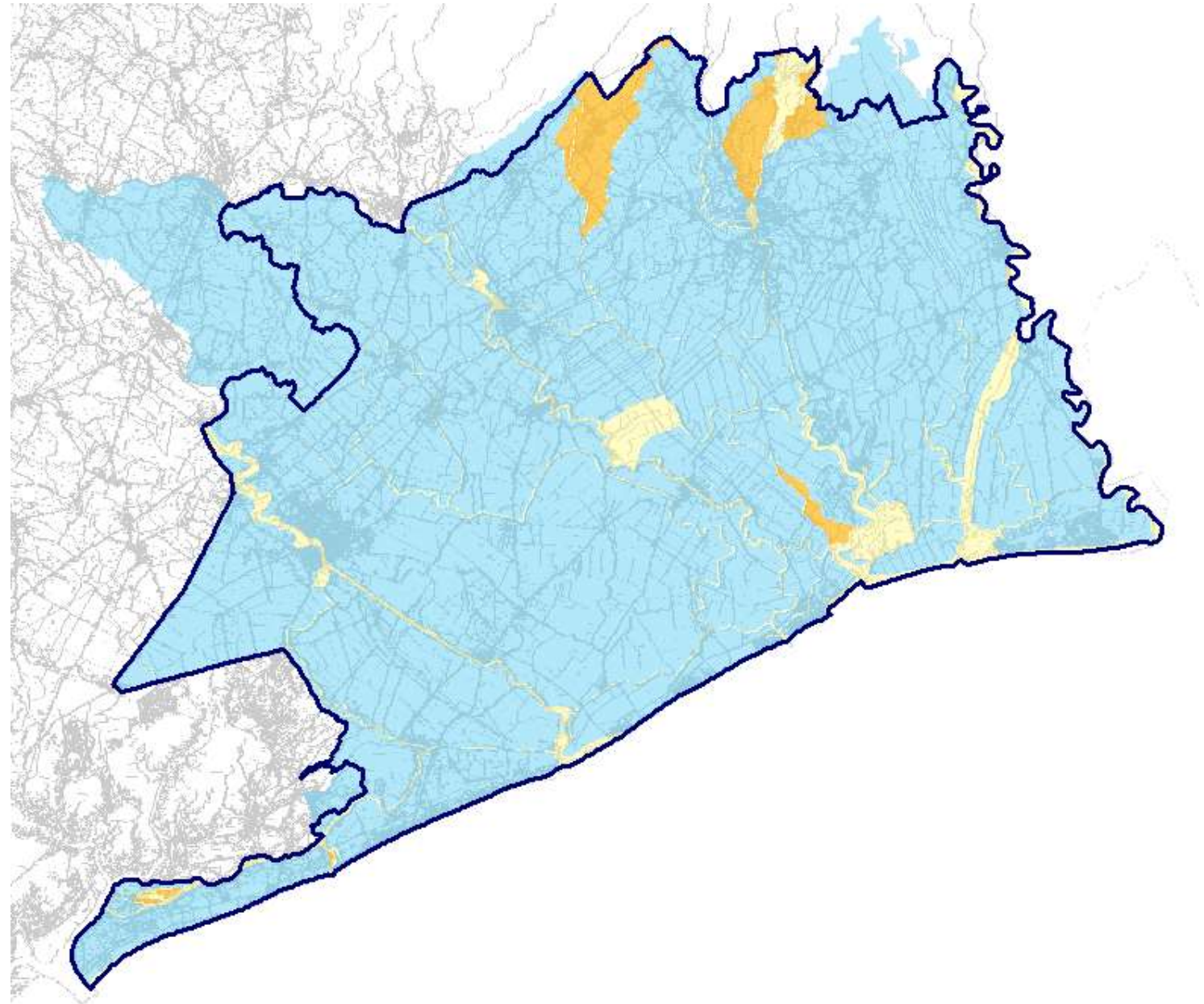

# Ricognizione generale

*Aree servite o di nuovo asservimento*

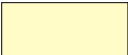
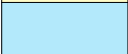

	Zone autonome	8.283 ha
	Zone servite e già servite	113.582 ha
	Zone di nuovo asservimento	3.379 ha





# Indice di beneficio di bonifica

Beneficio di Bonifica = Soggiacenza x Comportamento x Efficacia x Economico

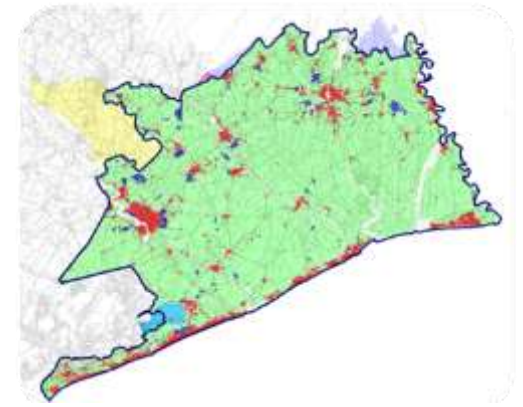
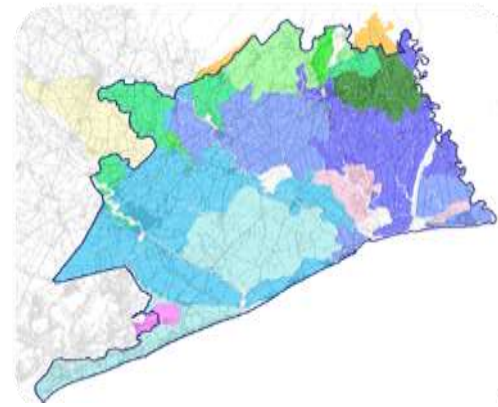
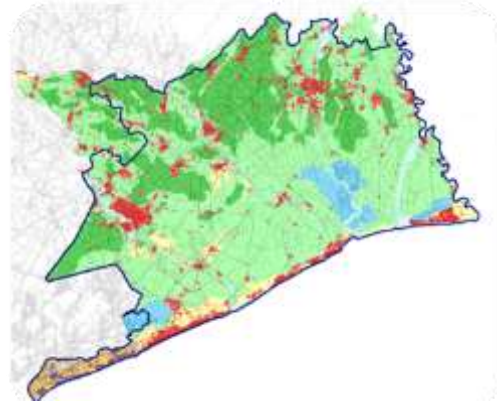
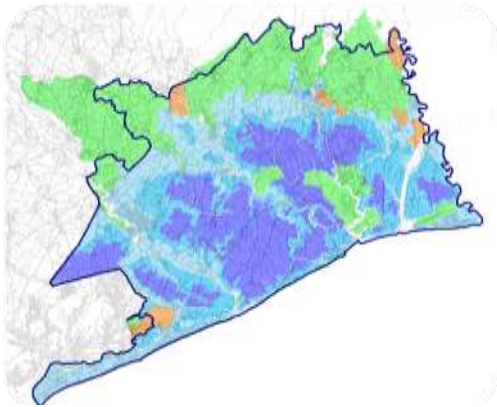



# Indice di Soggiacenza Altimetria

Circa **1,2 Miliardi di punti** quotati con  
laserscanner!

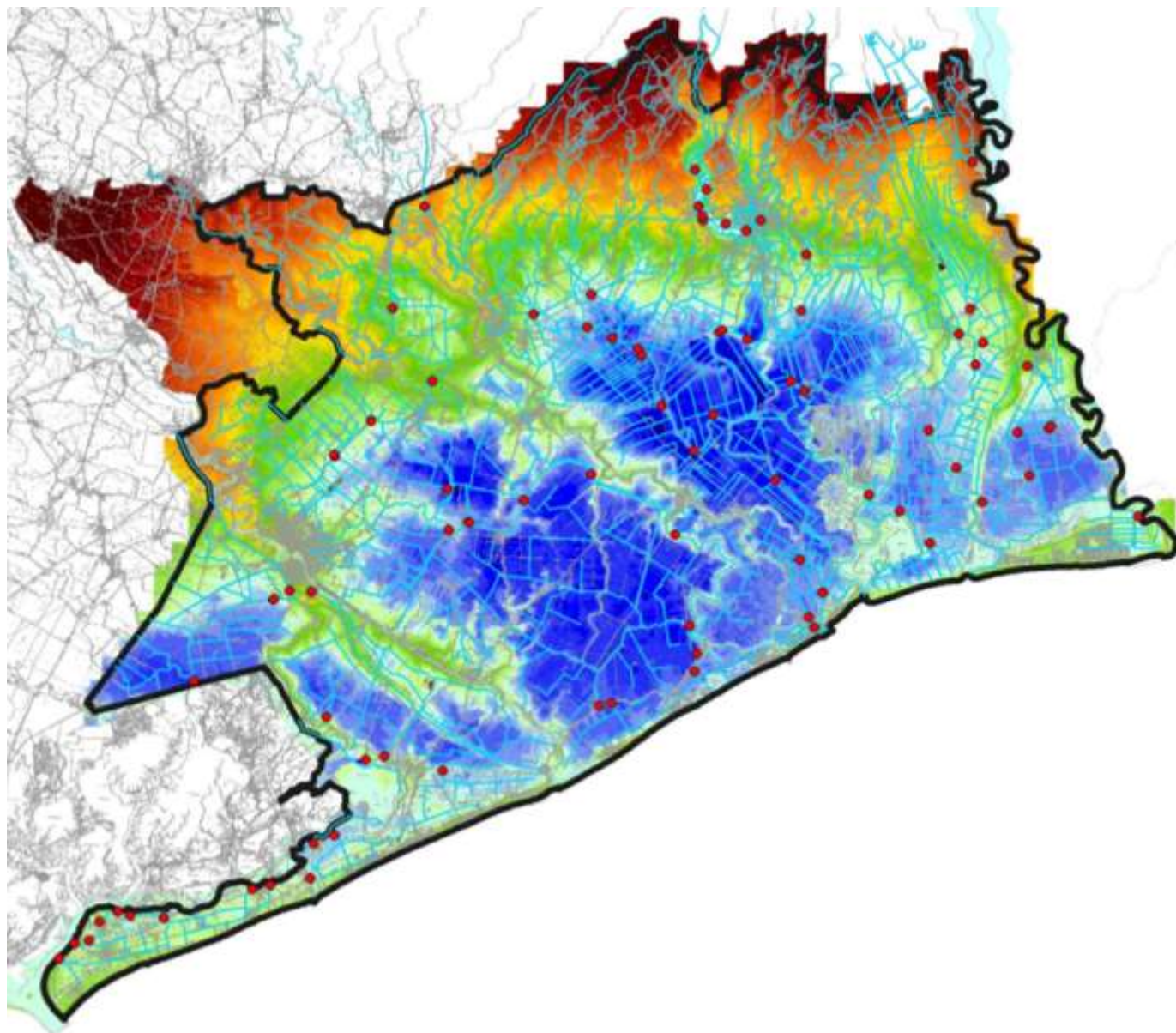
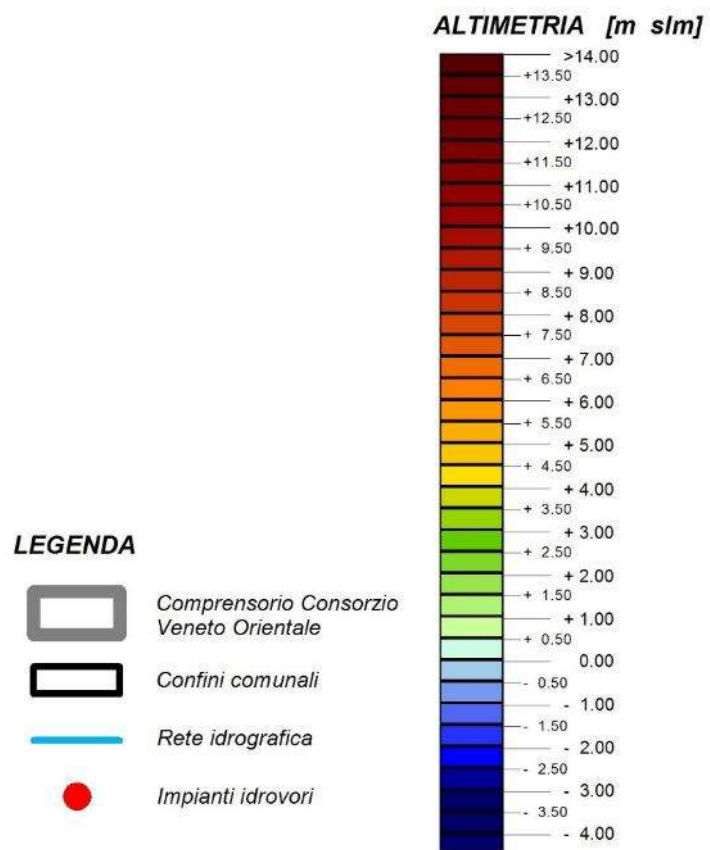



# Indice di efficacia – densità rete (m/ha)

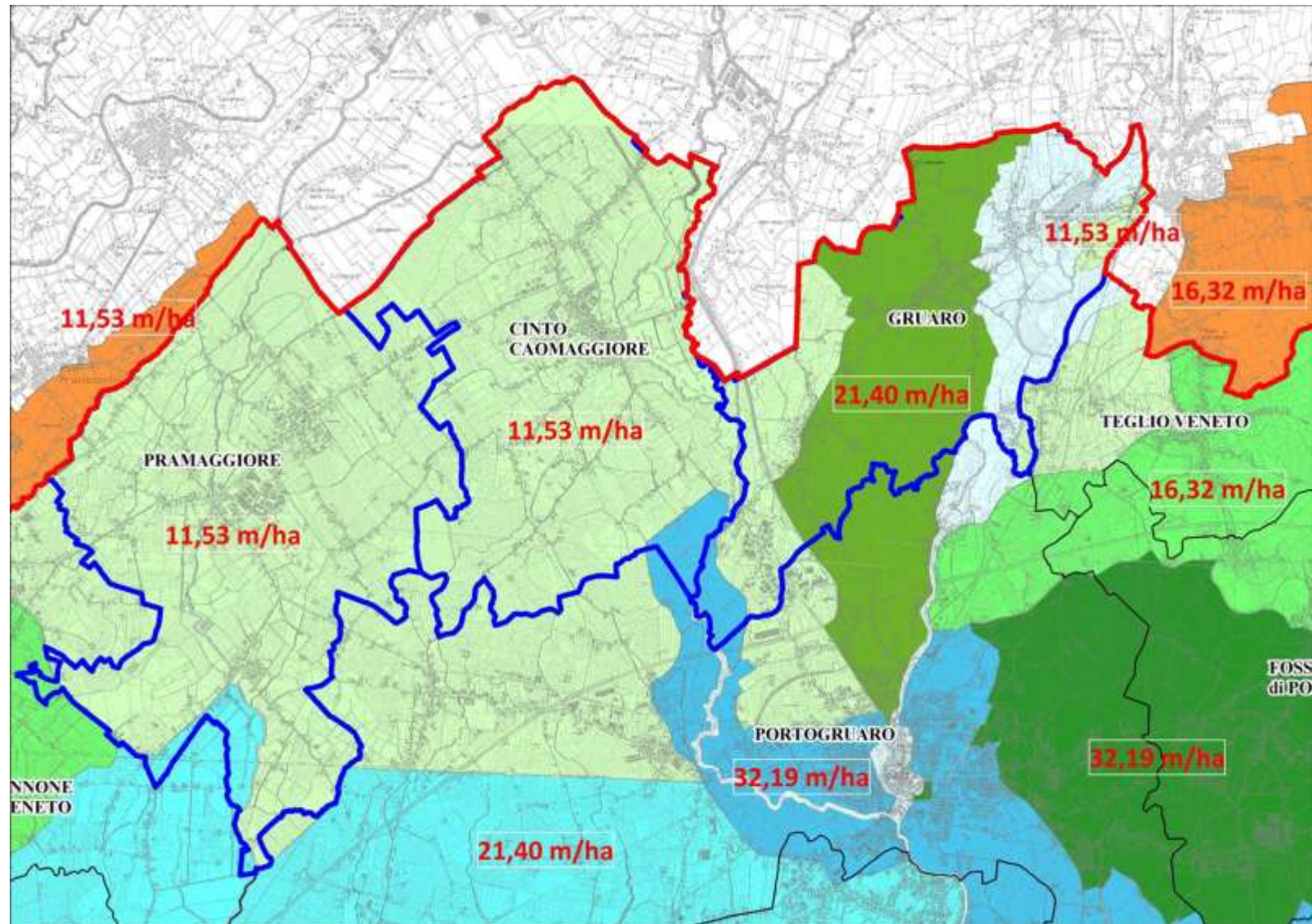



# Indice Tecnico di bonifica

Indice Tecnico = Soggiacenza x Comportamento x Efficacia

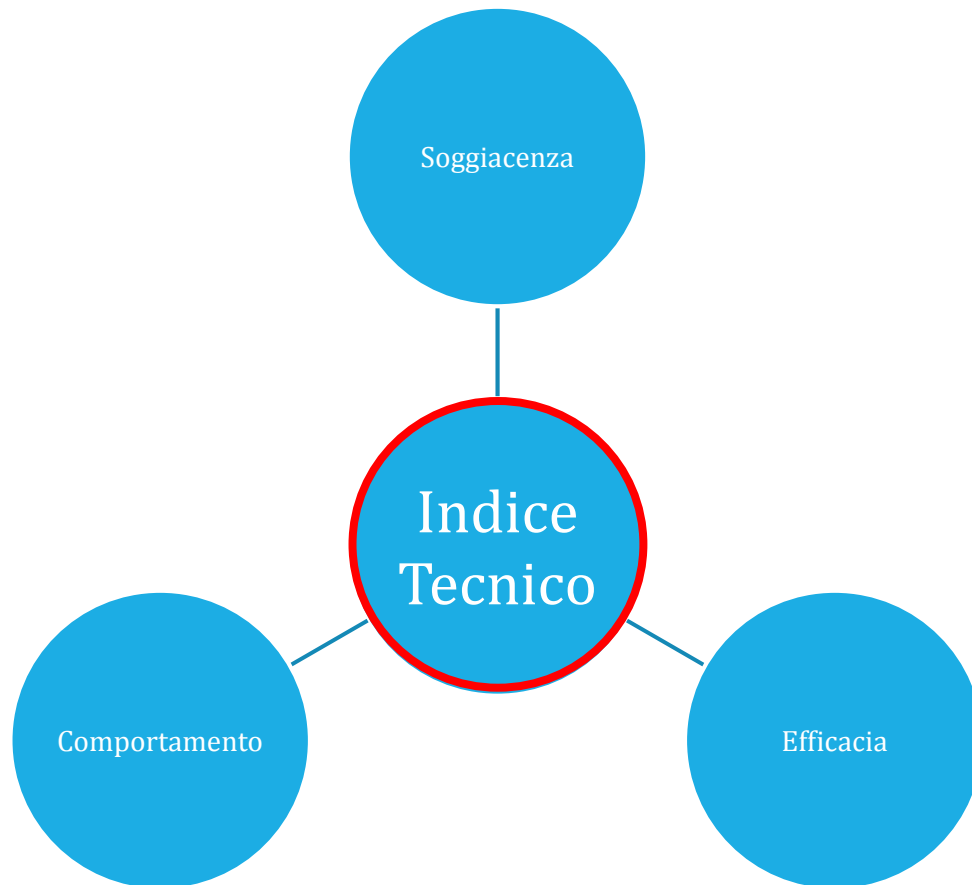

- ▶ Terreni agricoli:  
61 combinazioni teoriche  
48 reali
- ▶ Terreni urbani:  
22 combinazioni teoriche  
21 reali

## INDICI DI BENEFICIO

	ESENTI
	AGRICOLO CLASSE I - lb=1,14 (18,36 €/ha)
	AGRICOLO CLASSE II - lb=0,63 (18,36 €/ha)
	AGRICOLO CLASSE III - lb=0,77 (22,44 €/ha)
	AGRICOLO CLASSE IV - lb=1,00 (29,14 €/ha)
	AGRICOLO CLASSE V - lb=1,18 (34,38 €/ha)
	AGRICOLO CLASSE VI - lb=1,41 (41,09 €/ha)
	AGRICOLO CLASSE VII - lb=1,63 (47,50 €/ha)
	AGRICOLO CLASSE VIII - lb=1,90 (55,36 €/ha)
	AGRICOLO CLASSE IX - lb=2,26 (65,86 €/ha)
	URBANO PRODUTTIVO CLASSE I - lb=0,37 (Ordinanza 10,78 €/ha - Invarianza idraulica 3,07 €/ha)
	URBANO PRODUTTIVO CLASSE II - lb=6,12 (Ordinanza 178,33 €/ha - Invarianza idraulica 49,93 €/ha)
	URBANO PRODUTTIVO CLASSE III - lb=9,74 (Ordinanza 283,62 €/ha - Invarianza idraulica 79,47 €/ha)
	URBANO PRODUTTIVO CLASSE IV - lb=11,49 (Ordinanza 334,81 €/ha - Invarianza idraulica 93,75 €/ha)
	URBANO PRODUTTIVO CLASSE V - lb=14,63 (Ordinanza 426,31 €/ha - Invarianza idraulica 119,37 €/ha)
	URBANO PRODUTTIVO CLASSE VI - lb=17,98 (Ordinanza 523,93 €/ha - Invarianza idraulica 140,70 €/ha)
	URBANO RESIDENZIALE CLASSE I - lb=0,55 (Ordinanza 16,03 €/ha - Invarianza idraulica 4,49 €/ha riferito a terreni con densità fondiaria di 1mc/mq)
	URBANO RESIDENZIALE CLASSE II - lb=9,02 (Ordinanza 262,84 €/ha - Invarianza idraulica 73,59 €/ha riferito a terreni con densità fondiaria di 1mc/mq)
	URBANO RESIDENZIALE CLASSE III - lb=14,35 (Ordinanza 418,15 €/ha - Invarianza idraulica 117,06 €/ha riferito a terreni con densità fondiaria di 1mc/mq)
	URBANO RESIDENZIALE CLASSE IV - lb=16,93 (Ordinanza 493,33 €/ha - Invarianza idraulica 138,13 €/ha riferito a terreni con densità fondiaria di 1mc/mq)
	URBANO RESIDENZIALE CLASSE V - lb=21,56 (Ordinanza 528,25 €/ha - Invarianza idraulica 175,91 €/ha riferito a terreni con densità fondiaria di 1mc/mq)
	URBANO RESIDENZIALE CLASSE VI - lb=26,50 (Ordinanza 772,19 €/ha - Invarianza idraulica 216,21 €/ha riferito a terreni con densità fondiaria di 1mc/mq)

# Piano di classifica 2017

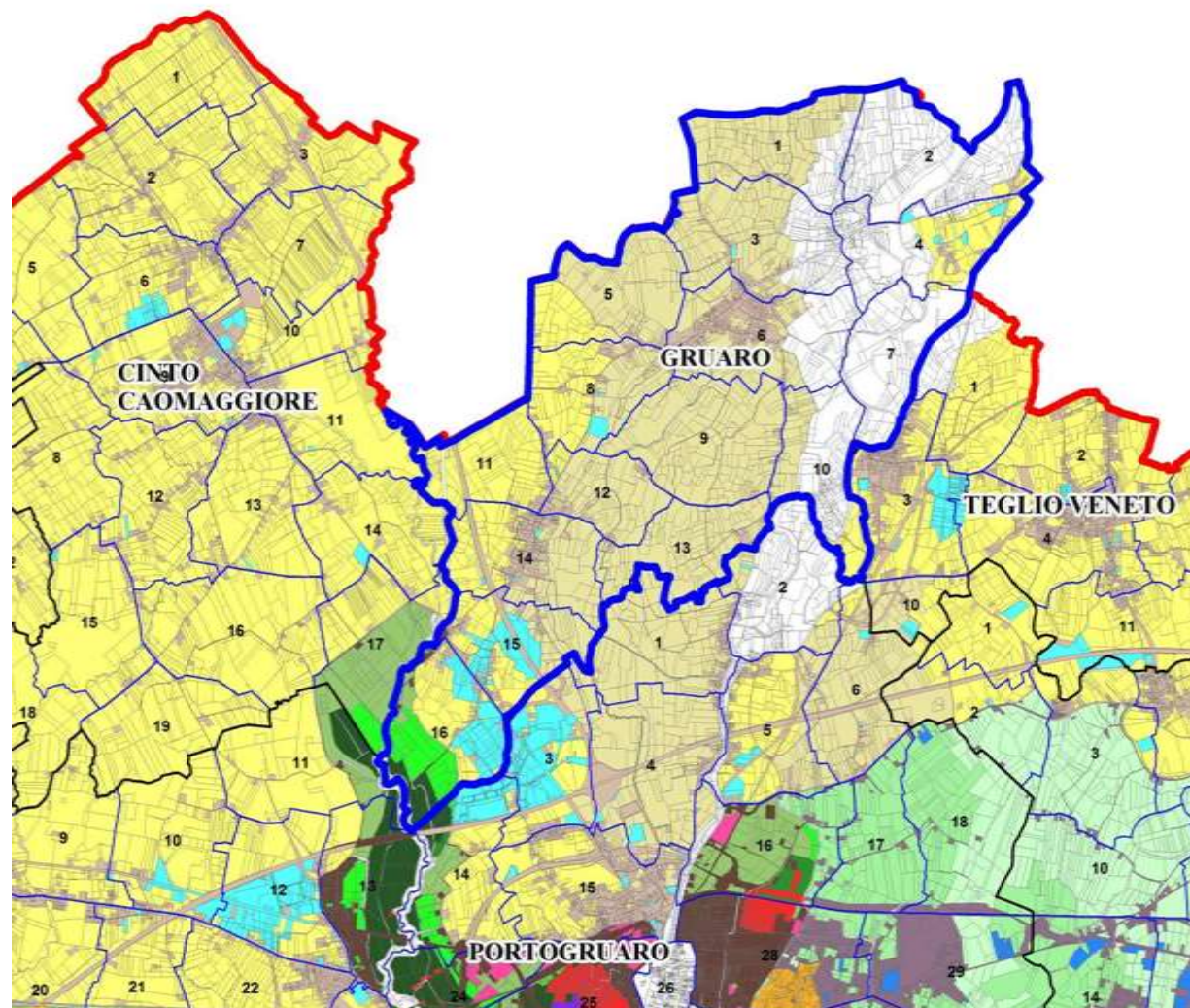

Tariffe €/ha tributo  
agricolo  
18,36 ÷ 22,44

8,06 € immobile urbano  
«tipo» di 100 m<sup>2</sup>

Il gettito attuale degli  
immobili ricadenti nel  
comune di Gruaro  
ammonta a circa  
53.000 €



Grazie per l'attenzione.