

### INDICE DI COMPORTAMENTO

- Legenda**
- Limite Comprensorio
  - TIPO A-B  
Suoli che presentano discrete percentuali di infiltrazione dovute alla litologia sabbiosa, sabbioso-finca e finca sabbiosa, con percentuali di acqua per deflussi profondi molto accentuati. I due tipi previsti dalla classificazione USDA, se tra del presente lavoro, sono stati inseriti in un'unica categoria in quanto le differenze in ordine alla infiltrazione sono state rilevate compensate dalla diversa incidenza dell'apporto in base dalla latta superficiale. Ic = 0,79
  - TIPO C  
Suoli che presentano lenta infiltrazione, specie se ben imbibiti, a causa della tessitura, per la più argillosa e finca, che impedisce la penetrazione dell'acqua in profondità con la conseguente via preferenziale di scorrimento lungo la superficie di discontinuità. Ic = 1,00
  - TIPO D  
Suoli con infiltrazione molto lenta, per presenza di argille plastiche e compatte. Ic = 1,18
  - URBANO  
Terreni che risultano impermeabilizzati a seguito di interventi di urbanizzazione. Ic = 3,71
  - TIPO AB1  
Suoli del tipo A-B ricadenti nel bacino Cavallino caratterizzati da apporti significativi di acque esterne. Ic = 1,25
  - URBANO1  
Terreni del tipo URBANO ricadenti nel bacino Cavallino caratterizzati da apporti significativi di acque esterne. Ic = 4,16
  - VALLIVO - SOLO DIFESA  
Valli da pesca e aree nelle quali le opere consorziali evolvono solo funzione di difesa. Ic = 0,62
  - VALLIVO SOLO ALTERNATO  
Aree vallive a suolo alternato. Ic = 0,62
  - ACQUE ESTERNE, GOLENE E LITORALI

SCALA DI ACQUISIZIONE 1:50.000  
SCALA DI RIPRODUZIONE 1:50.000

COORDINATE DEI VERTICI

Cantone	Longitudine	Gavio-Bogno		Gavio-Bogno		
		N	E	N	E	
NO	48°15' 30,288"	12°19' 22,861"	5 081 971,00	2 312 200,00	5 083 868,54	1 757 987,29
NE	48°52' 32,750"	13°07' 39,490"	5 081 971,00	2 374 700,00	5 088 527,19	1 820 350,83
SO	48°24' 04,348"	12°20' 41,289"	5 030 971,00	2 312 200,00	5 032 986,26	1 761 804,37
SE	48°25' 01,090"	13°08' 34,330"	5 030 971,00	2 374 700,00	5 037 648,53	1 824 172,27

BASE CARTOGRAFICA: Regione del Veneto - Carta Tecnica Regionale Scala 1:50.000, L.R. n. 3876/1992 (articolato di legge della D.G.R. n. 1160/2006 Regione Friuli Venezia Giulia - Carta Tecnica Regionale, L.R. n. 12/2009 (articolato di legge della D.G.R. n. 21/2010) Regione del Veneto - Carta Tecnica Regionale, L.R. n. 12/2009 (articolato di legge della D.G.R. n. 21/2010) Regione del Veneto - Carta Tecnica Regionale, L.R. n. 12/2009 (articolato di legge della D.G.R. n. 21/2010)

12.0



## PIANO DI CLASSIFICA

degli immobili del comprensorio per il riparto della contribuzione consorziale  
T.U. n.215/1933, L.R. n.12/2009, D.G.R. n.79/2011  
Approvato con D.G.R. n. 1543 del 03/10/2017

### 12.0 - INDICE DI COMPORTAMENTO

Cartografia: scala 1:50.000

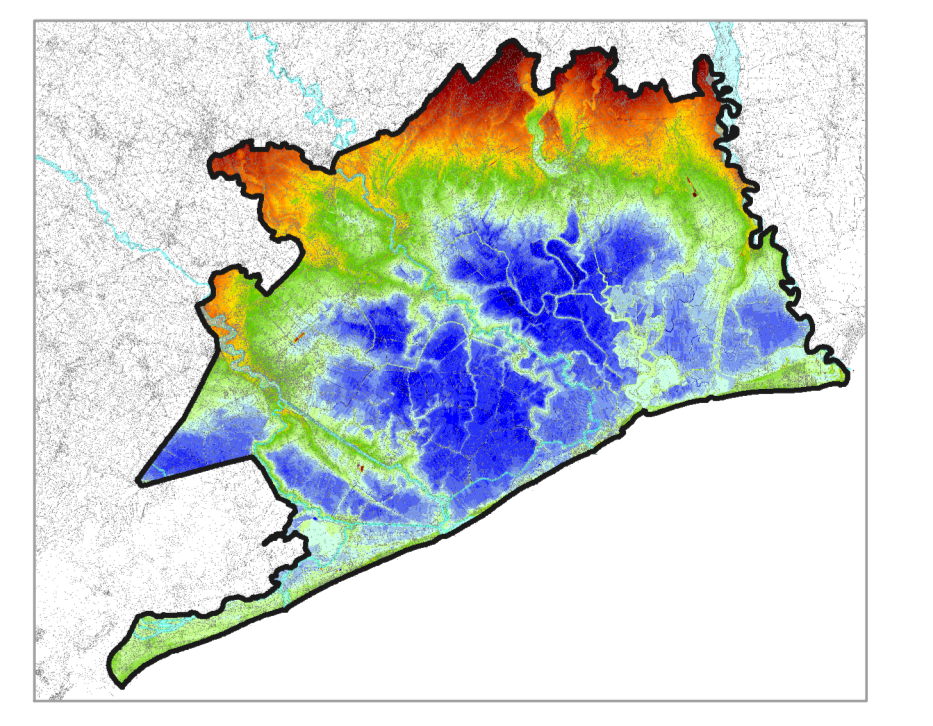

I redattori  
Dott. Ing. Sergio Grego  
Dott. Ing. Giulio Pianon  
Dott. Agr. Graziano Pavan