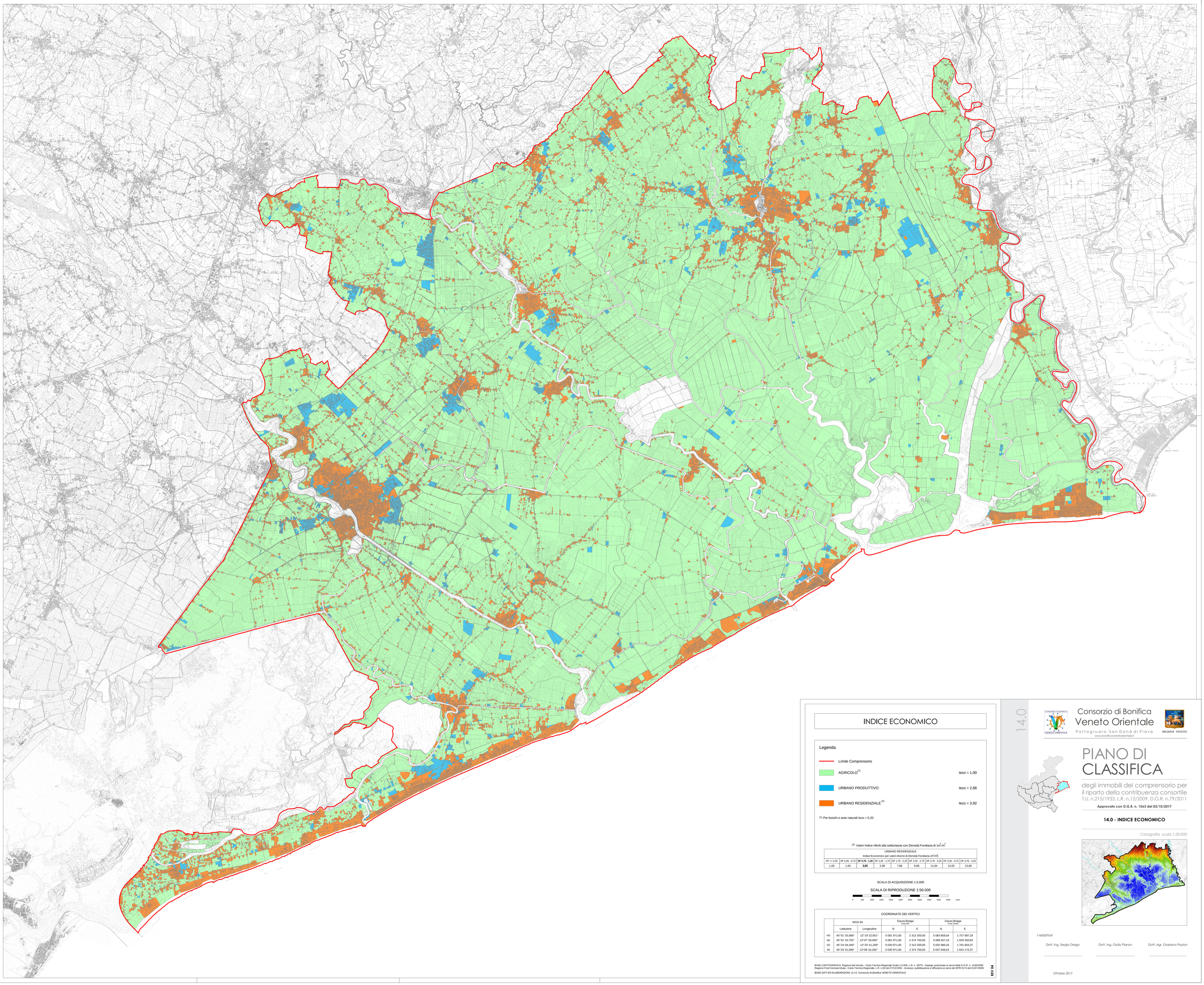

INDICE ECONOMICO

Legenda

- Limite Comprensorio
- AGRICOLO [1] — Ieco = 1,00
- URBANO PRODUTTIVO — Ieco = 2,66
- URBANO RESIDENZIALE [2] — Ieco = 3,92

[1] Per boschi e aree naturali Ieco = 0,20

[2] Valori indice riferiti alla sottoclasse con Densità Fondiaria di 1m³/m²

URBANO RESIDENZIALE Indice Economico per valori diversi di Densità Fondiaria (m³/m²)								
DF <= 0,25	DF 0,26 - 0,75	**DF 0,76 - 1,25**	DF 1,26 - 1,75	DF 1,76 - 2,25	DF 2,26 - 2,75	DF 2,76 - 3,25	DF 3,26 - 3,75	DF 3,76 - 4,25
1,00	1,94	**3,92**	5,90	7,88	9,86	11,84	13,82	15,80

SCALA DI ACQUISIZIONE 1:5.000

SCALA DI RIPRODUZIONE 1:50.000

0 500 1000 1500 2000 2500 3000 3500 4000 4500 5000 metri

COORDINATE DEI VERTICI

	WGS 84		Gauss-Boaga Fuso Est		Gauss-Boaga Fuso Ovest	
	Latitudine	Longitudine	N	E	N	E
NO	45°51' 35,088"	12°19' 22,951"	5 081 971,00	2 312 200,00	5 083 858,54	1 757 987,29
NE	45°52' 32,755"	13°07' 39,490"	5 081 971,00	2 374 700,00	5 088 557,19	1 820 350,83
SO	45°24' 04,349"	12°20' 41,299"	5 030 971,00	2 312 200,00	5 032 986,26	1 761 804,37
SE	45°25' 01,090"	13°08' 34,282"	5 030 971,00	2 374 700,00	5 037 648,53	1 824 172,37

BASE CARTOGRAFICA: Regione del Veneto - Carta Tecnica Regionale Scala 1:5.000, L.R. n. 28/76 - Impiego autorizzato ai sensi della D.G.R. n. 1165/2006
Regione Friuli Venezia Giulia - Carta Tecnica Regionale, L.R. n.63 del 27/12/1991 - Accesso, pubblicazione e diffusione ai sensi del DPR 0174 del 21/07/2008

BASE DATI ED ELABORAZIONI: G.I.S. Consorzio di Bonifica VENETO ORIENTALE

REV. 04

14.0

Consorzio di Bonifica
Veneto Orientale
Portogruaro - San Donà di Piave
www.bonificaverenetorientale.it

REGIONE VENETO

PIANO DI CLASSIFICA

degli immobili del comprensorio per il riparto della contribuenza consortile
T.U. n.215/1933, L.R. n.12/2009, D.G.R. n.79/2011

Approvato con D.G.R. n. 1563 del 03/10/2017

14.0 - INDICE ECONOMICO

Corografia scala 1:50.000

I redattori

Dott. Ing. Sergio Grego — Dott. Ing. Giulio Pianon — Dott. Agr. Graziano Paulon

Ottobre 2017