

### INDICE DI BENEFICIO DI BONIFICA DETTAGLIO SVILUPPO 3

Legenda  
 — Limite Comprensorio

SUPERFICI A DESTINAZIONE AGRICOLA			
CLASSE	INDICE TECNICO	INDICE ECONOMICO	INDICE DI BENEFICIO
AG01	0,14	1,00	0,14
AG02	0,63	1,00	0,63
AG03	0,77	1,00	0,77
AG04	1,00	1,00	1,00
AG05	1,18	1,00	1,18
AG06	1,41	1,00	1,41
AG07	1,63	1,00	1,63
AG08	1,90	1,00	1,90
AG09	2,26	1,00	2,26

SUPERFICI A DESTINAZIONE INDUSTRIALE, COMMERCIALE			
CLASSE	INDICE TECNICO	INDICE ECONOMICO	INDICE DI BENEFICIO
UI01	0,14	2,66	0,37
UI02	2,30	2,66	6,12
UI03	3,66	2,66	9,74
UI04	4,32	2,66	11,49
UI05	5,50	2,66	14,63
UI06	6,76	2,66	17,98

SUPERFICI A DESTINAZIONE RESIDENZIALE E TURISTICA			
CLASSE	INDICE TECNICO	INDICE ECONOMICO	INDICE DI BENEFICIO
UR01	0,14	3,92	0,55
UR02	2,30	3,92	9,02
UR03	3,66	3,92	14,35
UR04	4,32	3,92	16,93
UR05	5,50	3,92	21,56
UR06	6,76	3,92	26,50

\* Valori indice riferiti alla sottosezione con densità fondiaria di 100/m<sup>2</sup>

■ AREE ESTERNE AL COMPRESORIO, IDRAULICAMENTE INTERCONNESSE  
 □ SUPERFICI ESENTI

SCALA DI ACQUISIZIONE 1:5.000

SCALA DI RIPRODUZIONE 1:20.000

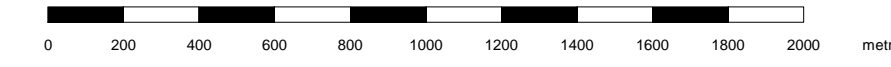

#### COORDINATE DEI VERTICI

	WGS 84		Gauss-Boaga Firenze		Gauss-Boaga Padova	
	Latitudine	Longitudine	N	E	N	E
NO	45°52' 15,621"	12°51' 24,244"	5 081 971,00	2 353 662,18	5 086 974,99	1 799 353,98
NE	45°43' 20,438"	13°06' 08,808"	5 081 971,00	2 372 362,18	5 071 412,66	1 819 294,40
SO	45°42' 05,181"	12°51' 45,313"	5 064 971,00	2 353 6 62,18	5 070 009,93	1 800 630,61
SE	45°32' 30,966"	13°05' 51,103"	5 064 971,00	2 372 362,18	5 069 3 91,34	1 818 917,31

BASE CARTOGRAFICA: Regione del Veneto - Carta Tecnica Regionale Scala 1:5.000, L.R. n. 20/76 - Impiego autorizzato ai sensi della D.G.R. n. 1160/2006 Regione del Veneto. Carta Tecnica Regionale, L.R. n. 8/8 del 27/12/1991. Accuratezza, pubblicazione e diffusione ai sensi dell'OPD n. 114 del 21/07/2004. BASE DATI ED ELABORAZIONI: G.I.S. Consorzio di Bonifica VENETO ORIENTALE

15.3

Consorzio di Bonifica  
**Veneto Orientale**  
 Portogruaro - San Donà di Piave  
 www.bonificavenetorientale.it

## PIANO DI CLASSIFICA

degli immobili del comprensorio per il riparto della contribuzione consortile  
 l.u. n.215/1933, L.R. n. 12/2009, D.G.R. n.79/2011

Approvato con D.G.R. n. 1563 del 03/10/2017

### 15.3 - INDICE DI BENEFICIO DI BONIFICA SVILUPPO 3

Carografia scala 1:20.000

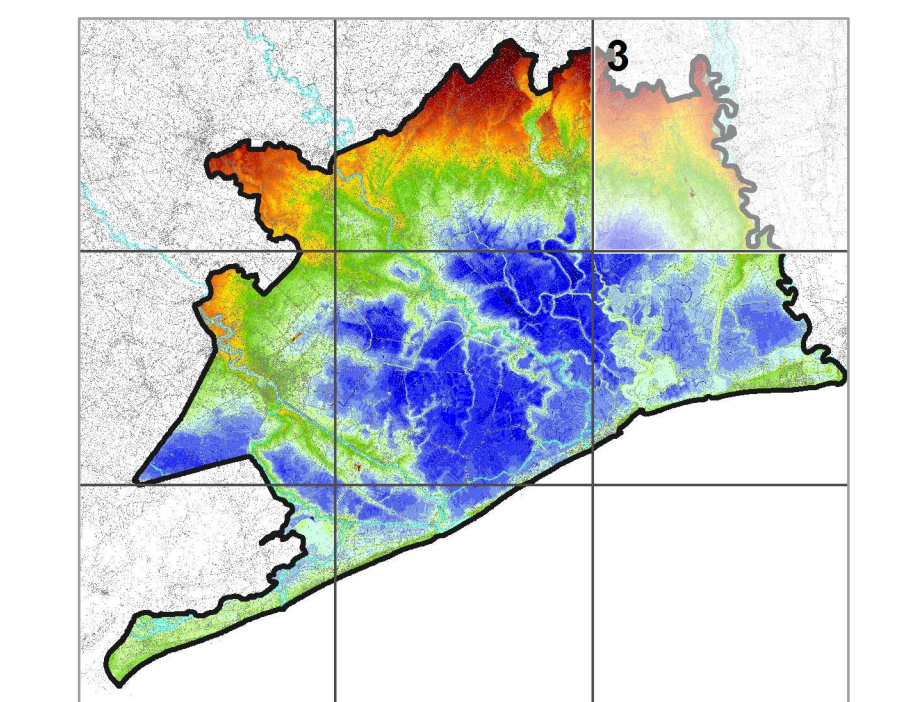

Redattori

Dot. Ing. Sergio Grego      Dot. Ing. Giulio Pianon      Dot. Agr. Graziano Paulon

Ottobre 2017