

### INDICE DI BENEFICIO DI BONIFICA DETTAGLIO SVILUPPO 4

**Legenda**

— Limite Comprensorio

**SUPERFICI A DESTINAZIONE AGRICOLA**

| CLASSE | INDICE TECNICO | INDICE ECONOMICO | INDICE DI BENEFICIO |
|--------|----------------|------------------|---------------------|
| AG01   | 0,14           | 1,00             | 0,14                |
| AG02   | 0,63           | 1,00             | 0,63                |
| AG03   | 0,77           | 1,00             | 0,77                |
| AG04   | 1,00           | 1,00             | 1,00                |
| AG05   | 1,18           | 1,00             | 1,18                |
| AG06   | 1,41           | 1,00             | 1,41                |
| AG07   | 1,63           | 1,00             | 1,63                |
| AG08   | 1,90           | 1,00             | 1,90                |
| AG09   | 2,26           | 1,00             | 2,26                |

**SUPERFICI A DESTINAZIONE INDUSTRIALE, COMMERCIALE**

| CLASSE | INDICE TECNICO | INDICE ECONOMICO | INDICE DI BENEFICIO |
|--------|----------------|------------------|---------------------|
| UI01   | 0,14           | 2,66             | 0,37                |
| UI02   | 2,30           | 2,66             | 6,12                |
| UI03   | 3,66           | 2,66             | 9,74                |
| UI04   | 4,32           | 2,66             | 11,49               |
| UI05   | 5,50           | 2,66             | 14,63               |
| UI06   | 6,76           | 2,66             | 17,98               |

**SUPERFICI A DESTINAZIONE RESIDENZIALE E TURISTICA**

| CLASSE | INDICE TECNICO | INDICE ECONOMICO | INDICE DI BENEFICIO |
|--------|----------------|------------------|---------------------|
| UR01   | 0,14           | 3,92             | 0,55                |
| UR02   | 2,30           | 3,92             | 9,02                |
| UR03   | 3,66           | 3,92             | 14,35               |
| UR04   | 4,32           | 3,92             | 16,93               |
| UR05   | 5,50           | 3,92             | 21,56               |
| UR06   | 6,76           | 3,92             | 26,50               |

\* Valori indice riferiti alla sottoclasse con densità fondiaria di 100/m<sup>2</sup>

■ AREE ESTERNE AL COMPRESORIO, IDRAULICAMENTE INTERCONNESSE

□ SUPERFICI ESENTI

SCALA DI ACQUISIZIONE 1:5.000

SCALA DI RIPRODUZIONE 1:20.000



**COORDINATE DEI VERTICI**

|    | WGS 84         |                | Gauss-Boaga Firenze |                | Gauss-Boaga Padova |              |
|----|----------------|----------------|---------------------|----------------|--------------------|--------------|
|    | Latitudine     | Longitudine    | N                   | E              | N                  | E            |
| NO | 45°42' 48,102" | 12°37' 21,012" | 5 064 971,00        | 2 316 262,18   | 5 068 807,69       | 1 781 979,81 |
| NE | 45°42' 29,206" | 12°22' 56,936" | 5 064 971,00        | 2 334 9 621,18 | 5 061 205,94       | 1 783 315,00 |
| SO | 45°33' 37,733" | 12°37' 46,263" | 5 047 971,00        | 2 316 262,18   | 5 051 645,85       | 1 783 243,70 |
| SE | 45°33' 18,937" | 12°23' 22,936" | 5 047 971,00        | 2 324 9 621,18 | 5 059 247,73       | 1 784 587,45 |

BASE CARTOGRAFICA: Regione del Veneto - Carta Tecnica Regionale Scala 1:5.000, L.R. n. 20/76 - Impiego autorizzato ai sensi della D.G.R. n. 1460/2006 Regione del Veneto. Carta Tecnica Regionale, L.R. n.8/88 del 27/12/1981 - Accesso, pubblicazione e diffusione ai sensi dell'OPD n.114 del 21/07/2008. BASE DATI ED ELABORAZIONI: G.I.S. Consorzio di Bonifica VENETO ORIENTALE

15.4



**Consorzio di Bonifica Veneto Orientale**  
Portogruaro - San Donà di Piave  
www.bonificovenetoorientale.it

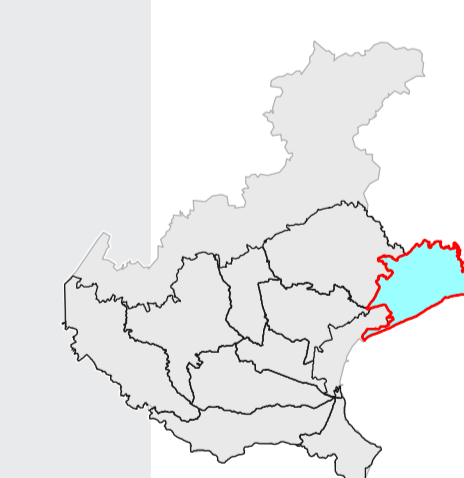

## PIANO DI CLASSIFICA

degli immobili del comprensorio per il riparto della contribuzione consortile  
T.U. n.215/1933, L.R. n. 12/2009, D.G.R. n.79/2011

Approvato con D.G.R. n. 1563 del 03/10/2017

### 15.4 - INDICE DI BENEFICIO DI BONIFICA SVILUPPO 4

Cartografia scala 1:20.000

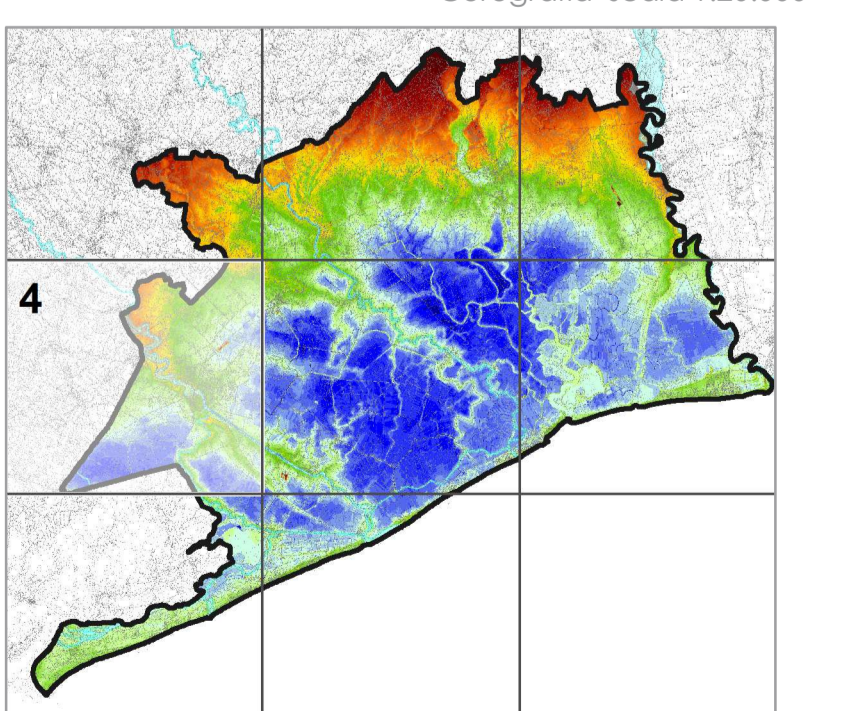

I redattori

Dott. Ing. Sergio Grego

Dott. Ing. Giulio Pianon

Dott. Agr. Graziano Paulon

Ottobre 2017