

- 01 VERONESE
- 02 ADIGE DEL PO
- 03 DELTA DEL PO
- 04 ALTA PIANURA VENETA
- 05 BRENTA
- 06 ADIGE EUGANEO
- 07 BACCHIGLIONE
- 08 ACQUE RISORGIVE
- 09 PIAVE
- 10 **VENETO ORIENTALE**

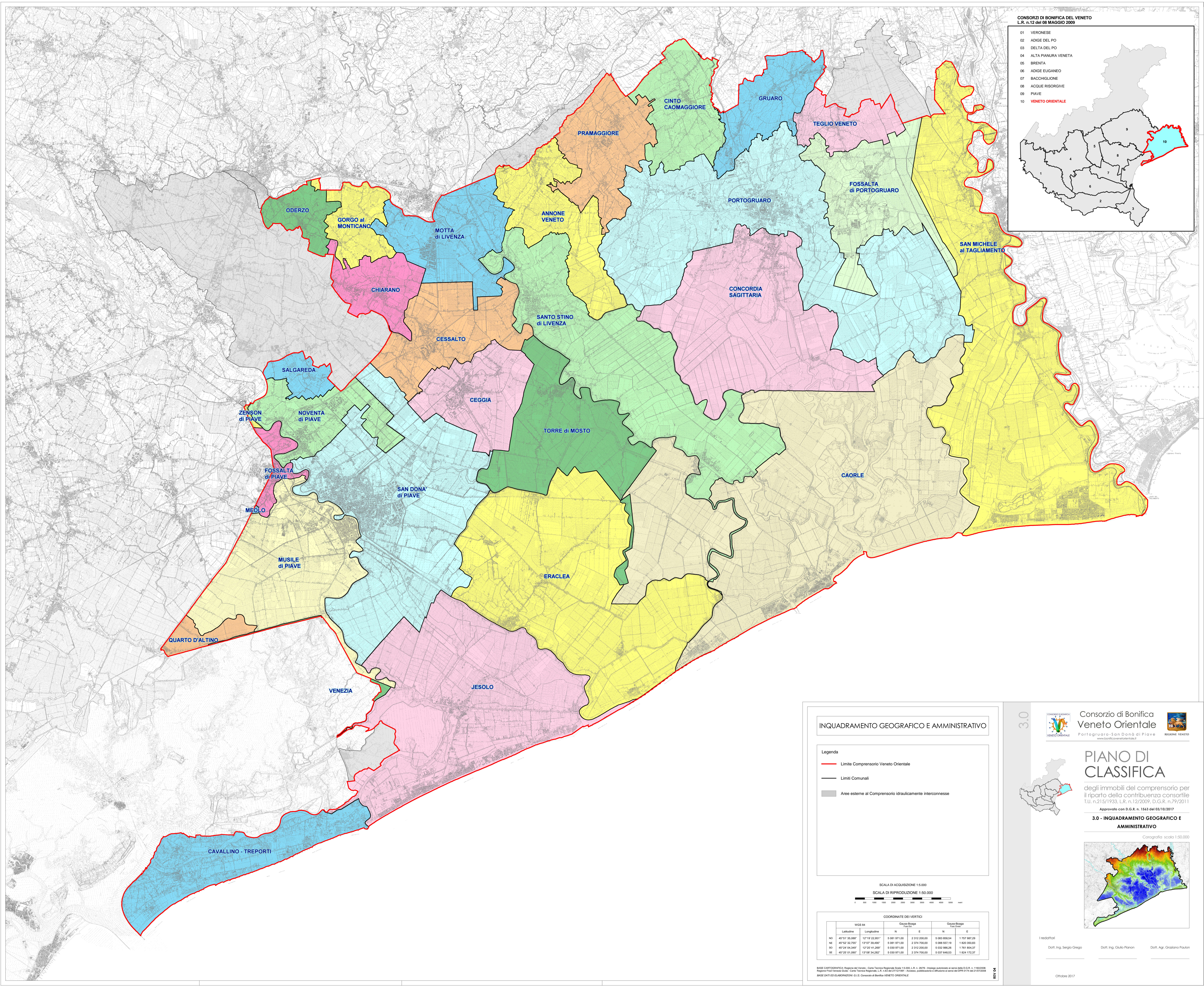
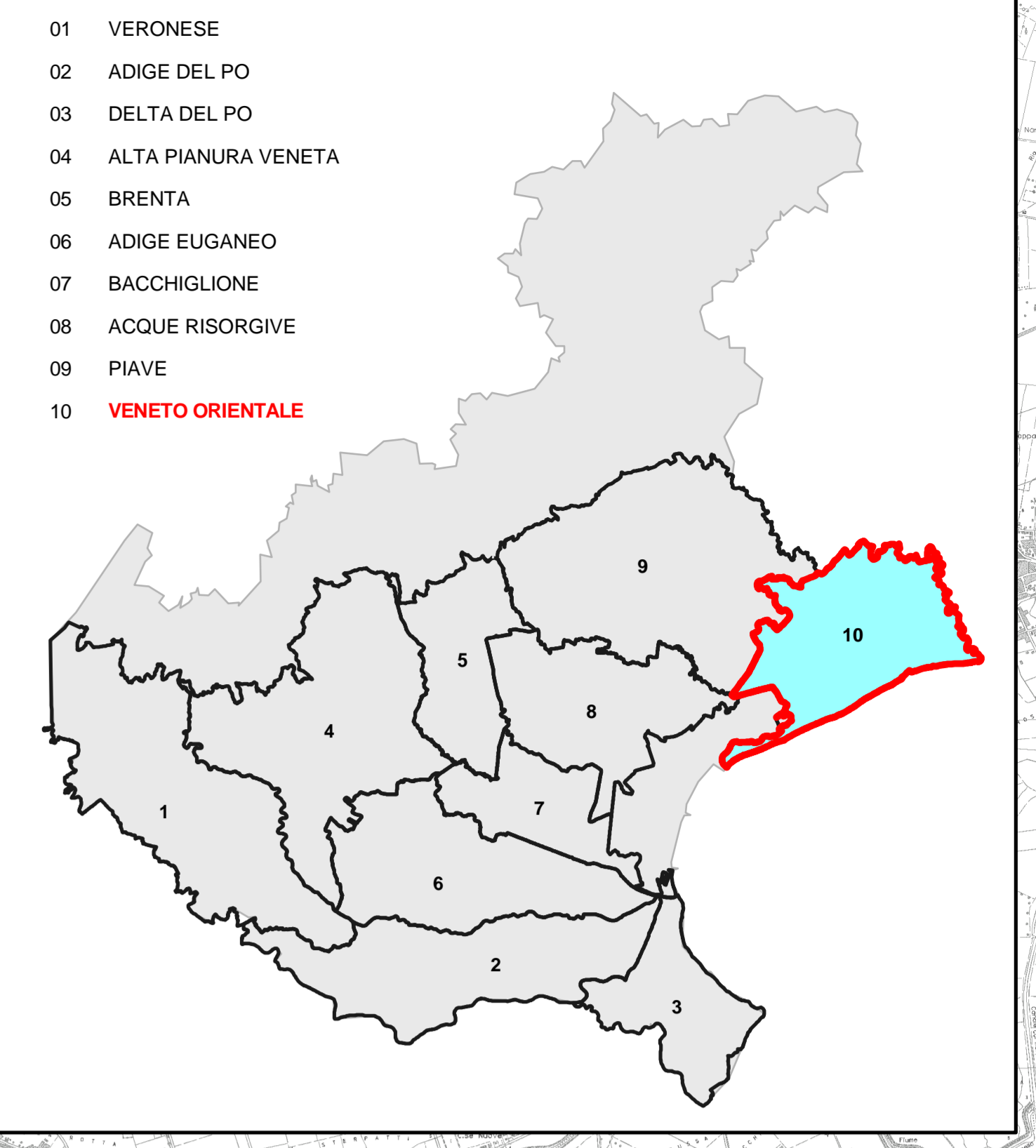

INQUADRAMENTO GEOGRAFICO E AMMINISTRATIVO

Legenda

- Limite Consorzio Veneto Orientale
- Limiti Comunali
- Aree esterne al Consorzio idraulicamente interconnesse



COORDINATE DEI VERTICI

Vertice	WGS 84		Gauss-Bouge		Gauss-Bouge	
	Latitudine	Longitudine	N	E	N	E
NO	45°51' 32,088"	12°19' 22,061"	5 081 971,00	2 312 200,00	5 083 636,04	1 755 987,20
NE	45°52' 32,755"	12°07' 38,490"	5 081 971,00	2 374 700,00	5 088 657,19	1 620 366,83
SO	45°24' 04,346"	12°20' 41,269"	5 030 971,00	2 312 200,00	5 032 986,26	1 781 804,37
SE	45°25' 01,290"	12°08' 34,280"	5 030 971,00	2 374 700,00	5 037 648,53	1 624 172,21

3.0 **Consorzio di Bonifica Veneto Orientale**
Portogruaro-San Dona di Piave

PIANO DI CLASSIFICA
degli immobili del comprensorio per
il riparto della contribuzione consorziale
T.U. n.215/1933, L.R. n.12/2009, D.G.R. n.79/2011
Approvato con D.G.R. n. 1543 del 03/10/2017

3.0 - INQUADRAMENTO GEOGRAFICO E AMMINISTRATIVO

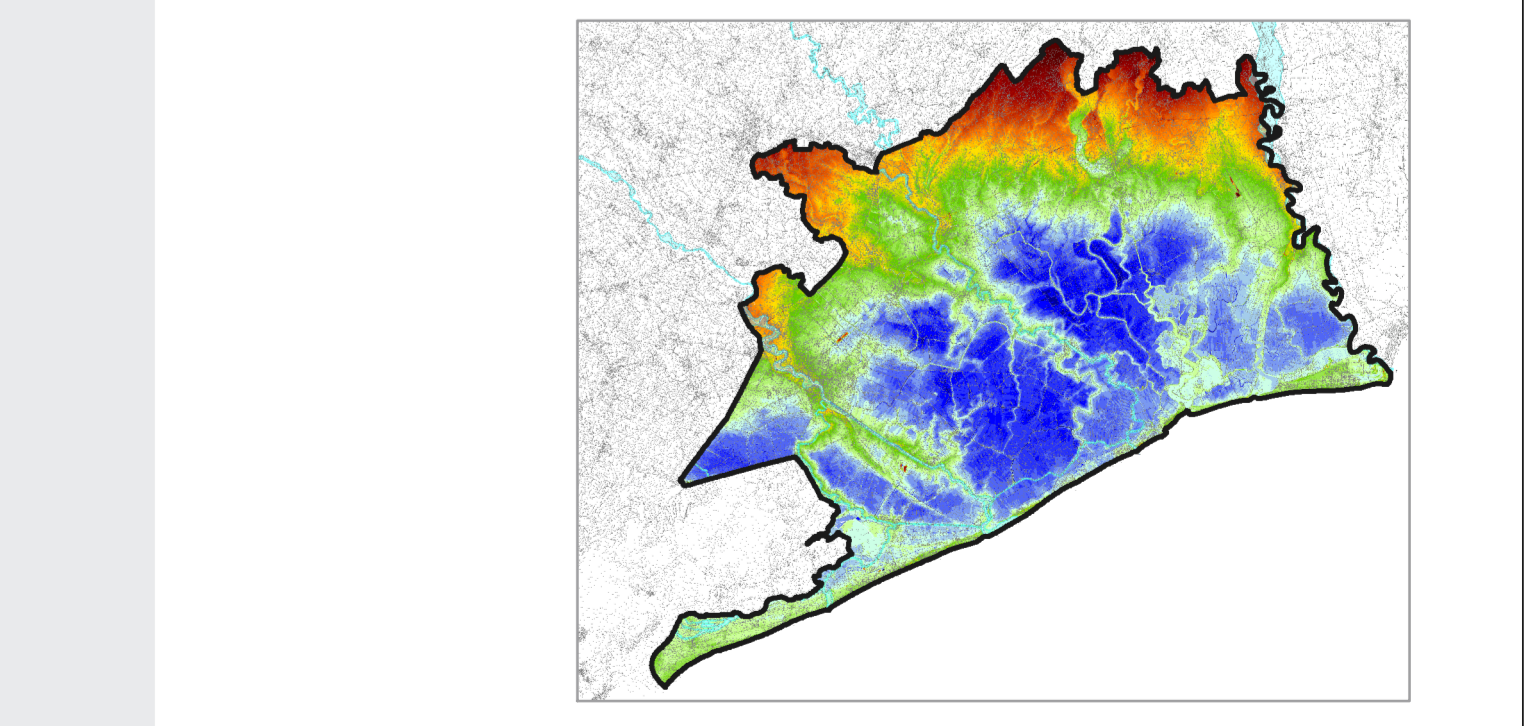

I redattori: Dott. Ing. Sergio Grego Dott. Ing. Giulio Pianon Dott. Agr. Graziano Pavan