



Consorzio di Bonifica VENETO ORIENTALE

Portogruaro - San Donà di Piave

PIANO ANNUALE DI ATTIVITA' PER L'ANNO 2018

(L.R. 12/2009 - D.G.R. n. 177 del 03.02.2010)



TAVOLE

LEGENDA

— LIMITE COMPRESORIO VENETO ORIENTALE

— LIMITI COMUNALI

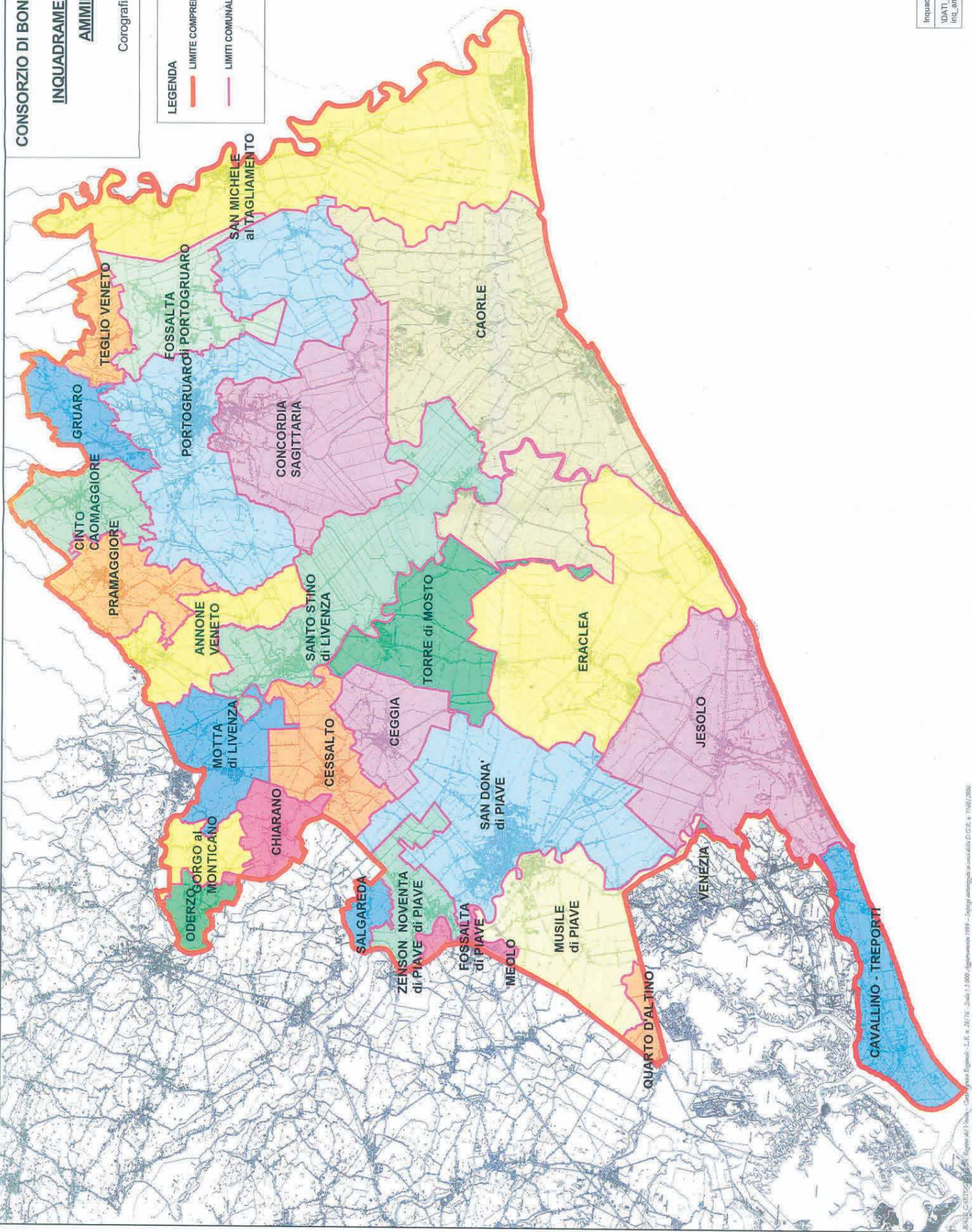

IL COMPENSORIO DI BONIFICA: Bacini idraulici e Impianti idrovori

TAVOLA 2

CONSORZIO DI BONIFICA VENETO ORIENTALE
IL COMPENSORIO DI BONIFICA:
Bacini idraulici e Impianti idrovori

Corografia scala 1:175.000

LEGENDA

- LIMITE COMPENSORIO VENETO ORIENTALE
- RETE IDROGRAFICA CONSORZIALE
- - - RETE IDROGRAFICA IN GESTIONE AD ALTRO ENTE O PRIVATA
- IMPIANTI IDROVORI

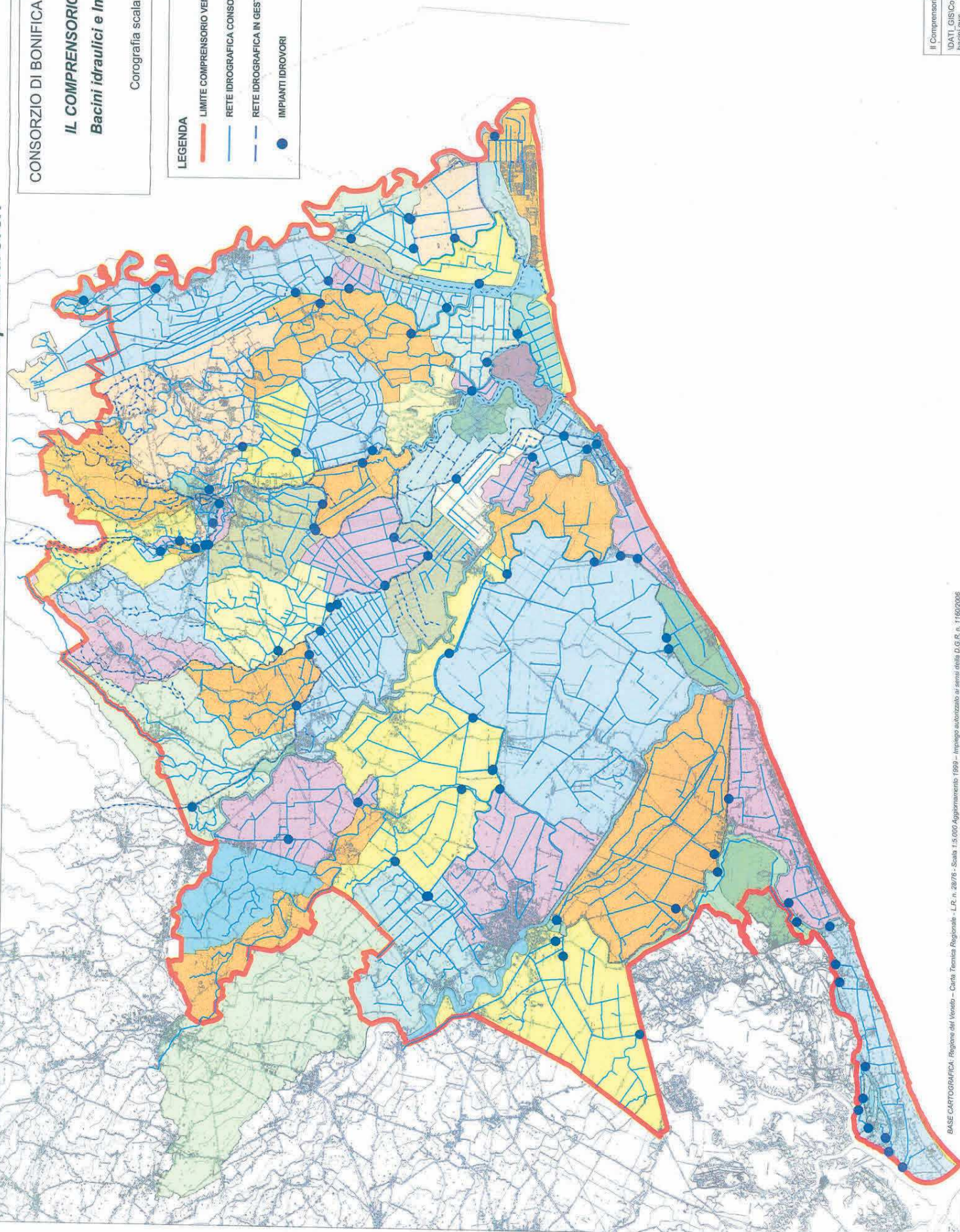

ALTIMETRIA COMPENSORIO VENETO ORIENTALE

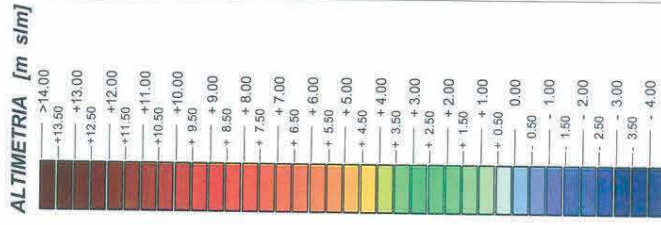
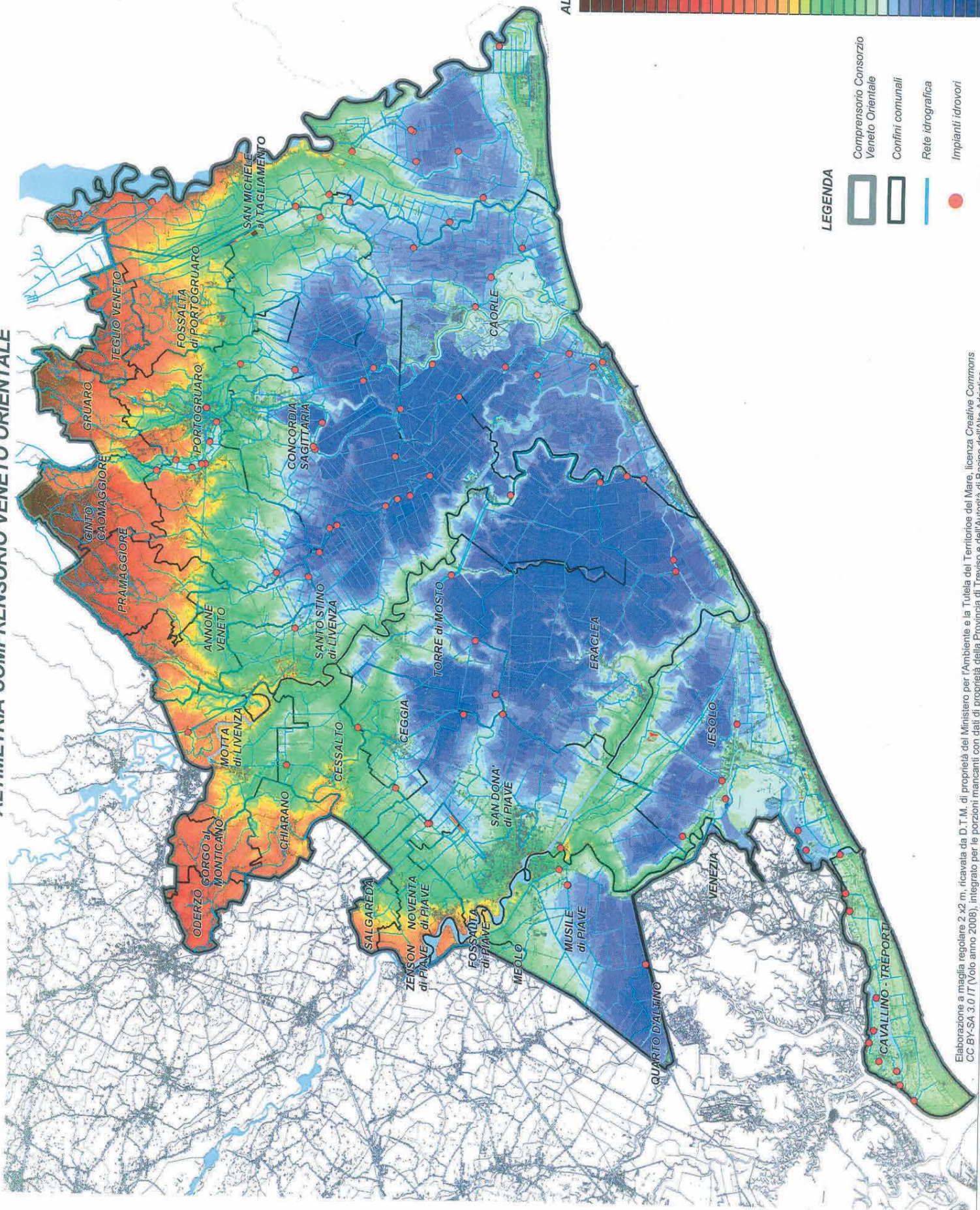

LEGENDA

- Compensorio Consorzio Veneto Orientale
- Confini comunali
- Rete idrografica
- Impianti idrovori

scala 1:170000

Elaborazione a maglia regolare 2 x 2 m, ricavata da D.T.M. di proprietà del Ministero per l'Ambiente e la Tutela del Territorio del Mare, licenza Creative Commons CC-BY-SA 3.0 IT (Volo anno 2008), integrato per le porzioni mancanti con dati di proprietà della Provincia di Treviso e dell'Autonità di Bacino dell'Alto Adriatico.

CONSORZIO DI BONIFICA VENETO ORIENTALE

INTERVENTI 2018

COROGRAFIA

Scala 1:200.000

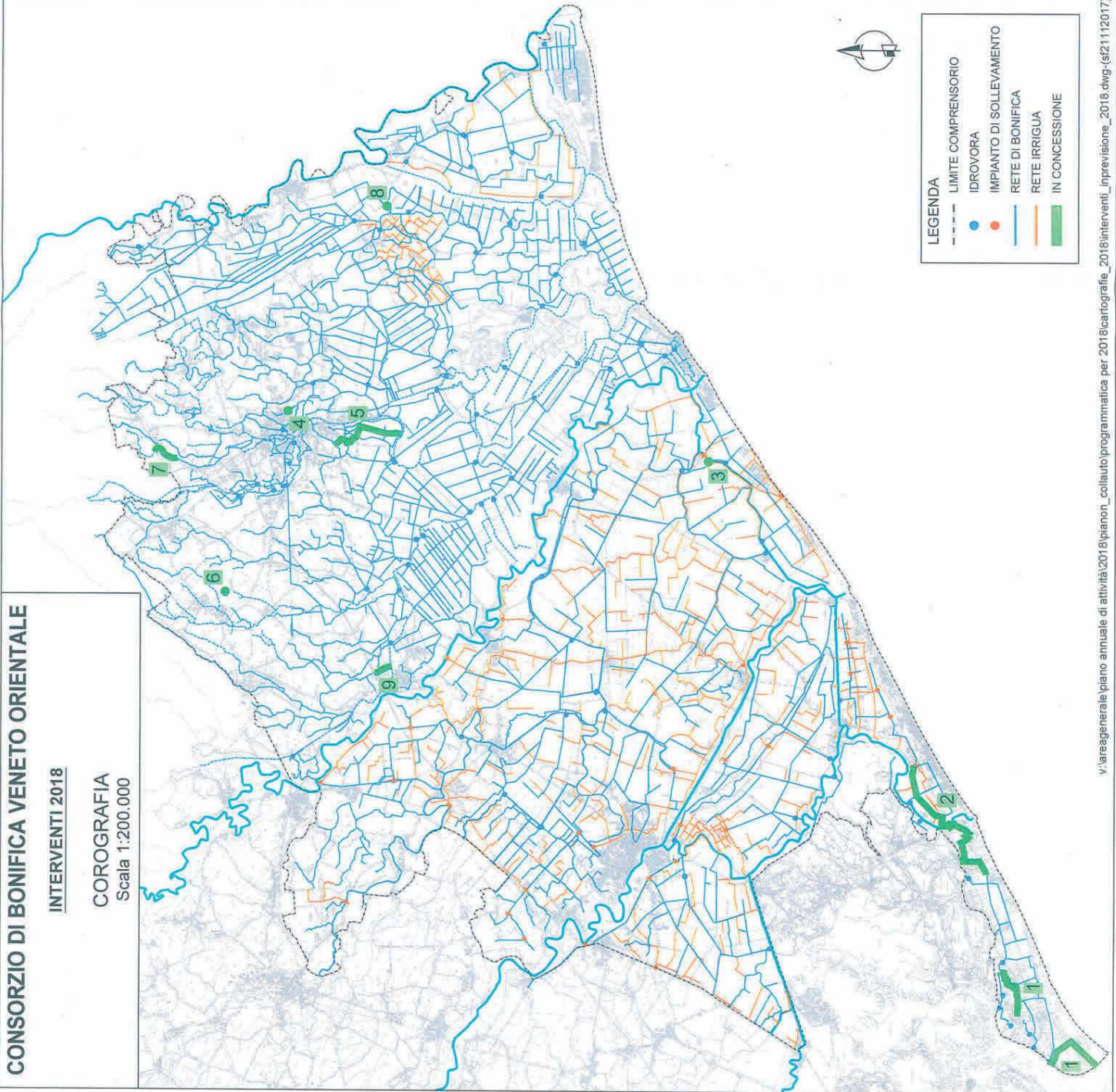

INTERVENTI DI SOMMA URGENZA E STRAORDINARI IN CORSO E IN PROGRAMMA DI AVVIO E/O COMPLETAMENTO 2018

IN CONCESSIONE LAVORI IN ESECUZIONE

- | | |
|---|----------------|
| 1) SCARICO DEI DEFLUSSI ORDINARI DELLA RETE DI BONIFICA DEL BACINO CAVALLINO AL DI FUORI DELLA LAGUNA (EX COLLEGAMENTO DEL BACINO CAVALLINO AL BACINO CA' GAMBA) | € 2.562.657,58 |
| 2) COLLEGAMENTO IRRIGUO DI SOCCORSO PER LA CIRCOLAZIONE DI ACQUA DOLCE PROVENIENTE DAL BACINO CA' GAMBA NELLA RETE IDRAULICA DEL BACINO CAVALLINO | € 2.978.171,00 |
| 3) POTENZIAMENTO DELL'IMPIANTO IDROVORO VALLE TAGLI PER AUMENTARE LA CAPACITÀ DI SOLLEVAMENTO IDROVORO AL DI FUORI DEL SISTEMA BRIAN | € 800.000,00 |
| 4) INTERVENTI DI ADEGUAMENTO DELLE OPERE PUBBLICHE DI BONIFICA A SEGUITO DELLE AVVERSITÀ ATMOSFERICHE DEL 12 NOVEMBRE 2014 NEL TERRITORIO DEI COMUNI DI PORTOGRUARO E CONCORDIA SAGITTARIA | € 600.000,00 |
| 5) LAVORI DI ADEGUAMENTO FUNZIONALE DELLE OPERE IDRAULICHE A SERVIZIO DELLE AREE URBANE DEI BACINI BANDOQUERELLE-PALU' GRANDE IN COMUNE DI CONCORDIA SAGITTARIA - REALIZZAZIONE DEL NUOVO IMPIANTO IDROVORO SUL FIUME LEMENE E OPERE IDRAULICHE CONNESSE - 2° LOTTO | € 1.500.000,00 |
| 6) INTERVENTO IDRAULICO PER IL MIGLIORAMENTO E LA OTTIMIZZAZIONE DELLA RETE DELLA FOGNARIA E DEL SISTEMA DI DEPURAZIONE - DEVIA TORE SAVIEDI | € 180.000,00 |
| 7) LAVORI DI SISTEMAZIONE DELLO SCOLO CODIS, FOSSA CORTINA, FOSSALONE E ROGGIA VERSIOLA NEI COMUNI DI GRUARO E PORTOGRUARO - INALVEAMENTO DELLO SCOLO CODIS | € 205.000,00 |
| 8) MIGLIORAMENTO DELLA FUNZIONALITÀ IDRAULICA DEI BACINI TRA I FIUMI TAGLIO E TAGLIAMENTO IN COMUNE DI SAN MICHELE AL TAGLIAMENTO - "DORSALE VERDE" - PRIMO STRALCIO - POTENZIAMENTO IMPIANTO IDROVORO 1° BACINO | € 1.250.000,00 |
| 9) MIGLIORAMENTO DELLA FUNZIONALITÀ IDRAULICA DEL BACINO FOSSON NEL COMUNE DI S. STINO DI LIVENZA AREA COMPRESA TRA L'AUTOSTRADA VE-TS ED I CANALI MALGHER E FOSSON ESTERNO | € 400.000,00 |

LEGENDA

- LIMITE COMPENSORIO
- IDROVORA
- IMPIANTO DI SOLLEVAMENTO
- RETE DI BONIFICA
- RETE IRRIGUA
- IN CONCESSIONE

CONSORZIO DI BONIFICA VENETO ORIENTALE

INTERVENTI 2018

COROGRAFIA

Scala 1:200.000

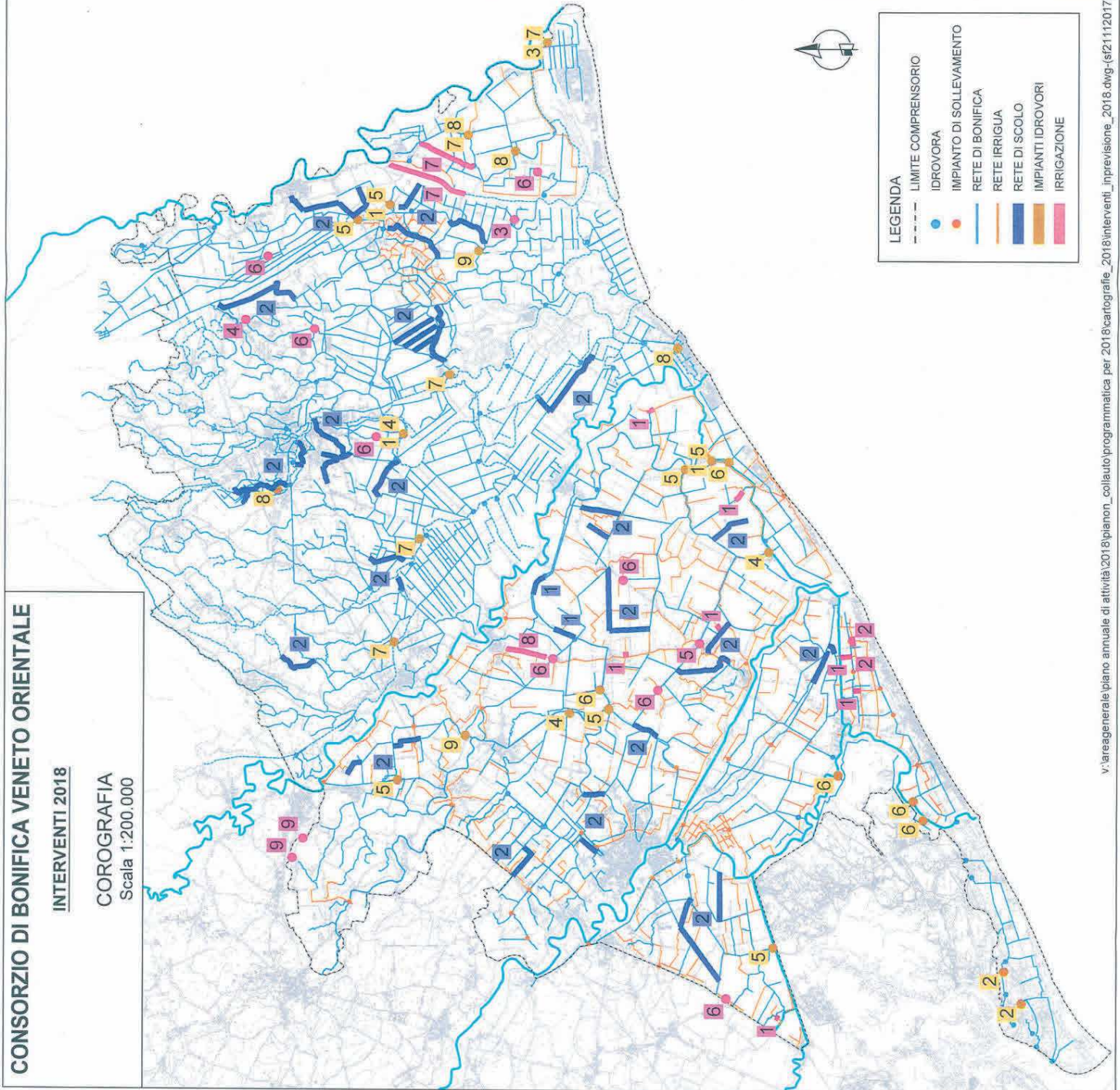

INTERVENTI DI SOMMA URGENZA E STRAORDINARI IN CORSO E IN PROGRAMMA DI AVVIO E/O COMPLETAMENTO 2018

RETE DI SCOLO

- 1) MESSA IN SICUREZZA DEL CAMPO DI GARA SUL CANALE BRIAN (FIPAS)
- 2) RIESCAVO PER ALMENO 60 KM DI CANALI:

ANCILOTTO
 CANALE DELLE BASSE
 CARBONERI
 CASERATTA
 DE CASTELLO
 FANOTTI
 FOSSA MOTTA
 FOSSADELLO
 GORGAZZO INFERIORE
 MADONETTA
 PALUDELLI
 PIVERAN LEVANTE
 PRIMO PONTE
 PRINCIPALE TERRENI BASSI
 RAMO DI SPEO
 REGHENUZZA
 ROSSIT
 SAN GIUSTO
 SECONDARIO SECONDO LUGGNANA
 SPISANI II
 TIPOLO ESTERNO
 TRASVERSALE III PONENTE (7° BACINO)
 TRASVERSALE VII (6° BACINO)
 VAGOPASCOLO
 VIOLA

CA' TURCATA
 CANALE TAGLIO DI RE
 CASCINELLE
 COLLETTORE MEOTTA
 DELLA PIETRA
 FOSSA DI SOTTO
 FOSSA REGANZIOL
 GENERALI CA' COTTONI
 LARGON DI PONENTE
 MELONETTO
 PALUDETTO ALTO
 PRALUNGO
 PRINCIPALE CASERE
 PRINCIPALE VENCHER
 RAMO LUNGO (7° BACINO)
 ROSSI

SAN GIORGIO
 SECONDARIO SECONDO LUGGNANA
 SETTIMO VECCHIO DI LEVANTE
 SUMMAGA ESTERNO
 TORRESELLA DI LEVANTE
 TRASVERSALE VI BIS (6° BACINO)
 TRENTO DI PONENTE
 VALLESIMA
 ZAMPAGNON

IMPIANTI IDROVORI

- 1) POTENZIAMENTO IDROVORO PALÙ GRANDE, VALLE TAGLI, PRIMO BACINO (S. MICHELE)
- 2) REALIZZAZIONE LE NUOVE POSTAZIONI IDROVORE TRAGHETTO VECCHIO E TREFORTI
- 3) INSTALLAZIONE ELETTROPOMPA SOMMERSA AL SESTO BACINO (BIBIONE)
- 4) ENTRATA IN FUNZIONE SISTEMA DI TELECONTROLLO PER GLI IMPIANTI TORRE DI FINE, FOSSA, PALÙ GRANDE
- 5) ULTIMAZIONE DEL SISTEMA DI TELECONTROLLO PER GLI IMPIANTI TERMINE, LANZONI, ERIDANIA, VILLANOVA, VALLE TAGLI, CITTANOVA E 1° BACINO S. MICHELE
- 6) ESTENSIONE DEL SISTEMA DI TELECONTROLLO PER GLI IMPIANTI PACE, ALTAMEA, CA' PORCIA, CA' MARCELLO E SALSÌ
- 7) SGRIGLIATURA AUTOMATICA AGLI IMPIANTI SINDACALE, SESTO BACINO BIBIONE, LIBON 2, S. OSVALDO SUSSIDIARIO E SECONDO BACINO
- 8) SOSTITUZIONE DI TUBAZIONI DI MANDATA AGLI IMPIANTI IDROVORI 4° BACINO, 2° BACINO, SUMMAGA E OROLOGIO
- 9) SISTEMAZIONE GENERALE DEI TETTI DEGLI IMPIANTI DOMEGAL E VILLA

IRRIGAZIONE

- 1) RISTRUTTURAZIONE IN CONDOTTA PER TRATTI DELLE CANALETTE INTERESSATI, MIOZZO, FOSSONETTO, POLIDRAGHETTA, LARGON DI LEVANTE, IMMOBILIARE, VALLESINA
- 2) RISTRUTTURAZIONE IN CONDOTTA PER TRATTI DELLE CANALETTE MIOZZO E MIOZZO DI LEVANTE
- 3) INTERVENTI DI ADEGUAMENTO SUL SOSTEGNO TAGLIO
- 4) AUTOMAZIONE E TELECONTROLLO SUL SOSTEGNO DI DERIVAZIONE PER IL CANALE LA VECCHIA SUL LUGGNANA
- 5) TELECONTROLLO DEL SOSTEGNO SUL COLLETTORE TERZO
- 6) RICOSTRUZIONE MANUFATTI E SOSTEGNI: FOSSARIOLA, LA VECCHIA TORRESELLA, SALTO DI FONDO TERRENI MEDI, PONTICELLO CANALETTA LANZONETTO, ATTRAVERSAMENTO CANALE LOREGOLO (3° BACINO), SOSTEGNO SULLA CANALETTA CINQUECENTO, TUBAZIONI DI ATTRAVERSAMENTO DEL CANALE CASERATTA PER IL CANALE IRRIGUO STRETTI NORD E DEL COLLETTORE TERZO PER LA CANALETTA BARCAROTTA
- 7) RIESCAVO DEL DERIVATORE IRRIGUO CAVRATO E DEL FOSSADELLO
- 8) RISTRUTTURAZIONE IN CONDOTTA DEL CANALE IRRIGUO STRETTI NORD
- 9) DERIVAZIONI PER IL SOLLEVAMENTO CON MOTOPOMPE DAL MONTICANO

LEGENDA

- LIMITE COMPRESORIO IDROVORA
- IMPIANTO DI SOLLEVAMENTO
- RETE DI BONIFICA
- RETE IRRIGUA
- RETE DI SCOLO
- IMPIANTI IDROVORI
- IRRIGAZIONE