



Consorzio di Bonifica VENETO ORIENTALE

Portogruaro - San Donà di Piave

PIANO ANNUALE DI ATTIVITA' PER L'ANNO 2019

(L.R. 12/2009 - D.G.R. n. 177 del 03.02.2010)



TAVOLE

INQUADRAMENTO GEOGRAFICO E AMMINISTRATIVO

Corografia scala 1:175.000

LEGENDA

- LIMITE COMPRESORIO VENETO ORIENTALE
- LIMITI COMUNALI

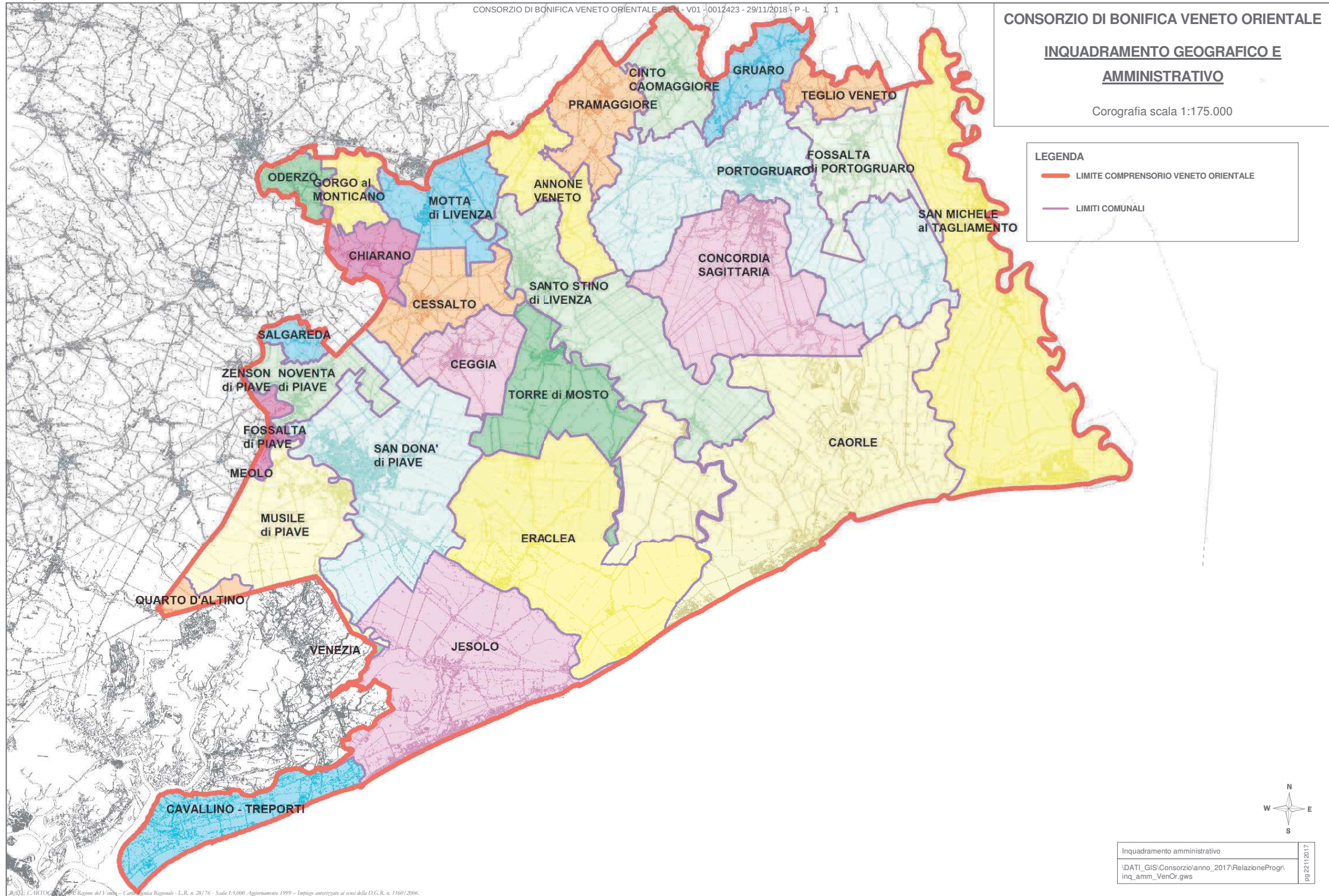

AVV. C. ARTOG... Regione del Veneto - Cartografia Regionale - L.R. n. 29/76 - Scala 1:5.000 - Aggiornamento 1999 - Impiego autorizzato ai sensi della D.G.R. n. 1160/2006.

Inquadramento amministrativo
 \DATI_GIS\Consorzio\anno_2017\RelazioneProgr\inq_amm_VenOr.gws

09/22/18/017

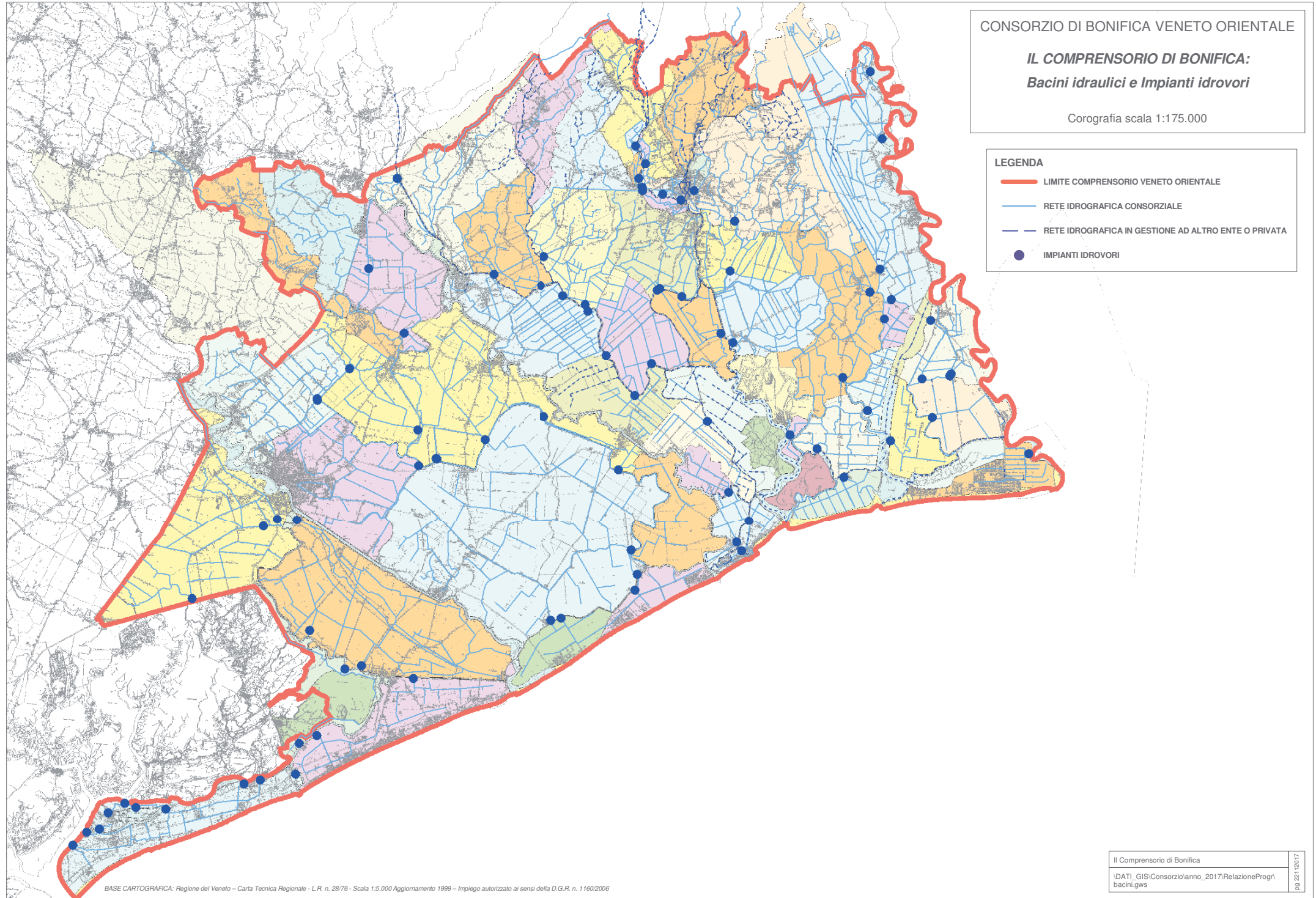

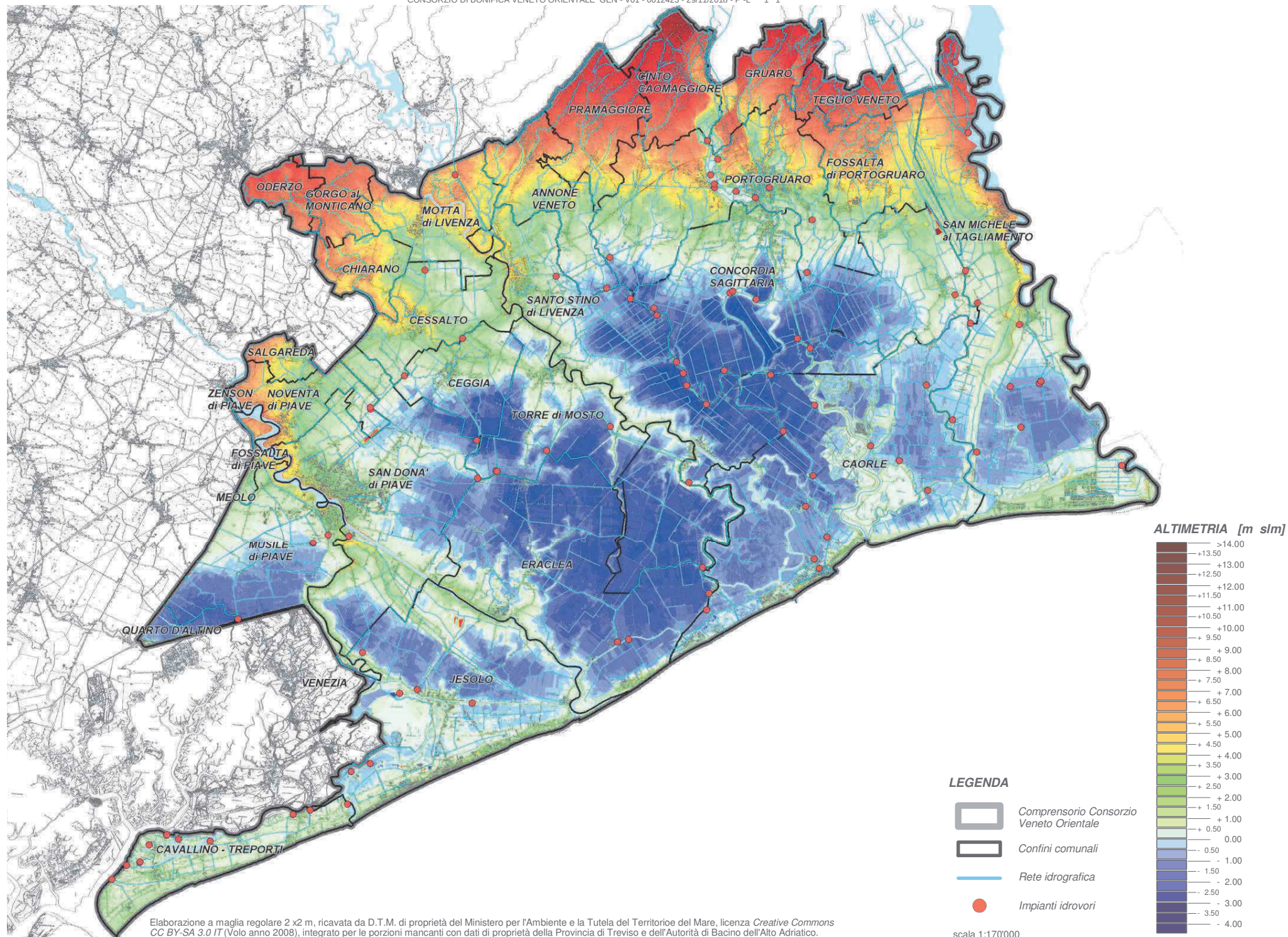

CONSORZIO DI BONIFICA VENETO ORIENTALE

INTERVENTI 2019

COROGRAFIA

Scala 1:200.000

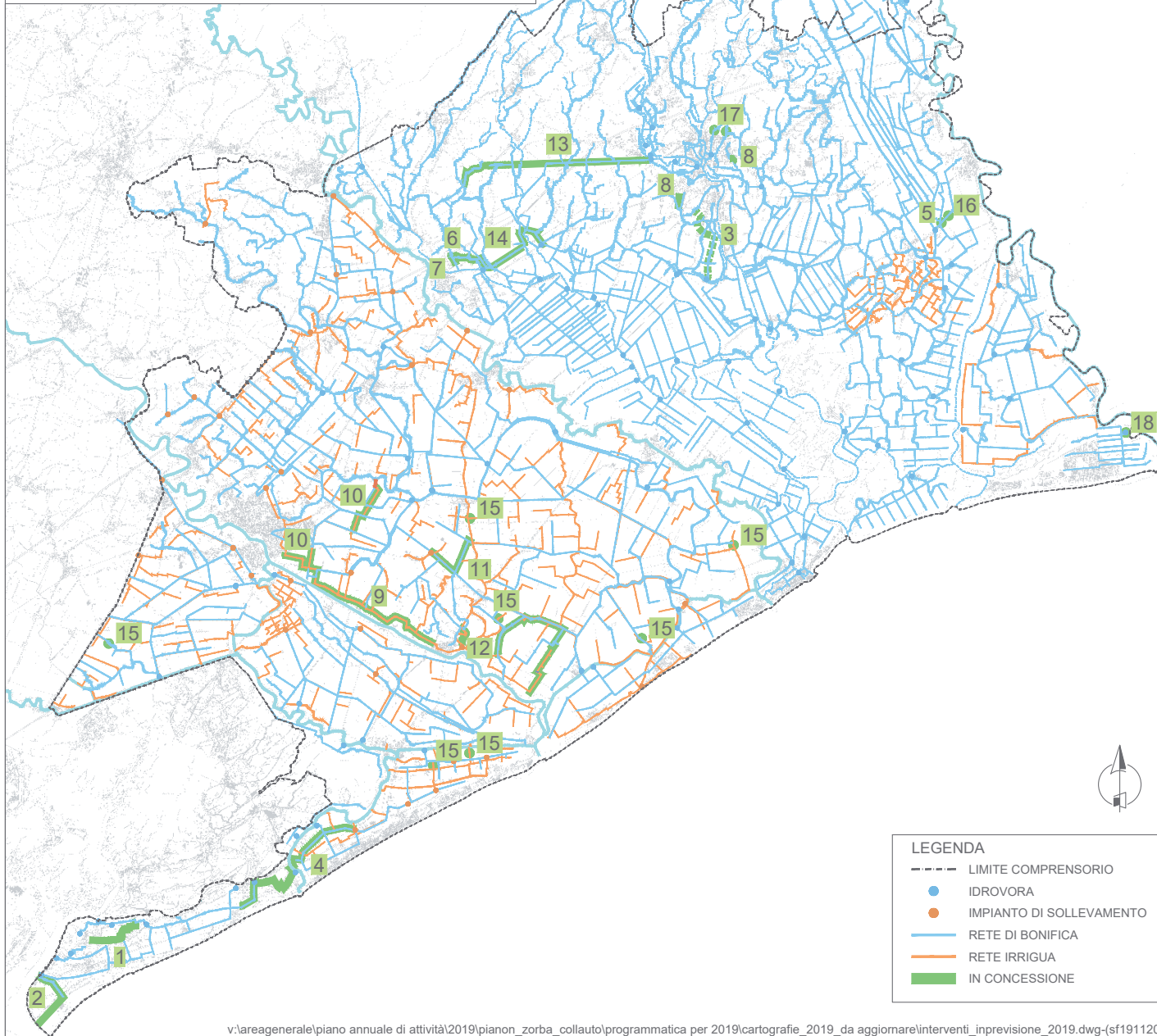

v:\areagenerale\piano annuale di attività\2019\pianon_zorba_collauto\programmatica per 2019\cartografie_2019_da aggiornare\interventi_inprevisione_2019.dwg-(sf19112018)

INTERVENTI IN CONCESSIONE E STRAORDINARI IN CORSO
E IN PROGRAMMA DI AVVIO E/O COMPLETAMENTO 2019IN CONCESSIONE
LAVORI IN ESECUZIONE

	Codice MASTER	LAVORI	IMPORTO LAVORI PREVISTO NELL'ANNUALITA' (IVA compresa)
1	1001.I	Bacino Cavallino _ Scarico dei deflussi ordinari della rete di bonifica al di fuori della laguna 1° stralcio € 991.869,05	€ 905.000,00
2	1001.II	Bacino Cavallino _ Scarico dei deflussi ordinari della rete di bonifica al di fuori della laguna 2° stralcio € 1.570.788,53	€ 700.000,00
3	1002.II	Lavori di adeguamento funzionale delle opere idrauliche a servizio delle aree urbane dei bacini Bandoquerelle-Palù Grande in Comune di Concordia Sagittaria. Realizzazione del nuovo impianto idrovoro sul fiume Lemene e opere idrauliche connesse. 2° Lotto. Scavo canale. € 1.500.000,00	€ 117.000,00
4	1016	Collegamento irriguo di soccorso del bacino Cavallino al Bacino Cà Gamba e al Fiume Sile. € 2.978.171,00	€ 296.500,00
5	1042.8	CUP C84H14001120002 - Miglioramento della funzionalità idraulica del bacino tra i Fiumi Taglio e Tagliamento in Comune di S.Michele al Tagliamento "Dorsale Verde" - 1° stralcio € 1.250.000 (Regione € 550.000+Comune € 500.000+Consorzio 200.000). Lavori in variante. (botte a sifone nodo Fanotti)	€ 267.000,00
6	1044.I	Miglioramento della funzionalità idraulica del bacino Fosson nel comune di San Sisto di Livenza - Area compresa tra l'autostrada VE-TS e i canali Malgher e Fosson Estemo. (1° stralcio: postazione idrovora. € 130.000,00)	€ 78.000,00
7	1044.II	Miglioramento della funzionalità idraulica del bacino Fosson nel comune di San Sisto di Livenza - Area compresa tra l'autostrada VE-TS e i canali Malgher e Fosson Estemo. (2° stralcio: argine e condotta di gronda. € 147.000,00)	€ 139.000,00
8	1100	Bacino urbano Busate: adeguamento di un tratto tombinato del canale dei Sigari... Bacino Bandoquerelle: realizzazione collegamento in condotta Paludetto Medio. Totale € 500.000	€ 434.000,00
9	1135.I	Bacino Brian: Ristrutturazione in condotta ed interconnessione degli adduttori irrigui ad alveo dispendente ai fini del risparmio idrico ed energetico e del miglioramento funzionale e della qualità delle acque distribuite - 1° lotto - Distretti Tomboino e Isiata - € 2.719.484,41	€ 175.000,00
10	1135.II	Bacino Brian: Ristrutturazione in condotta ed interconnessione degli adduttori irrigui ad alveo dispendente ai fini del risparmio idrico ed energetico e del miglioramento funzionale e della qualità delle acque distribuite - 2° lotto - Distretti San Donà e Berengan - € 1.299.257,88	€ 155.000,00
11	1135.III	Bacino Brian: Ristrutturazione in condotta ed interconnessione degli adduttori irrigui ad alveo dispendente ai fini del risparmio idrico ed energetico e del miglioramento funzionale e della qualità delle acque distribuite - 3° lotto - Distretto Mulera - € 1.125.293,94	€ 5.000,00
12	1135.IV	Bacino Brian: Ristrutturazione in condotta ed interconnessione degli adduttori irrigui ad alveo dispendente ai fini del risparmio idrico ed energetico e del miglioramento funzionale e della qualità delle acque distribuite - 4° lotto - Distretti Revedoli, Tre Cai e sub-bacino Stretti Sud - € 2.855.846,45	€ 145.000,00
13	1142.I	Adeguamento dei canali perimetrali esterni dei bacini a sollevamento idrovoro S. Osvaldo e Lison e Loro Collegamento Irriguo in condotta ai fini della condivisione del risparmio della risorsa idrica in concessione - 1° LOTTO - Collegamento irriguo dei canali di Gronda e Fosson Esterno per alimentazione superiore dei canali di bonifica - € 2.800.000,00	€ 165.000,00
14	1142.II	Adeguamento dei canali perimetrali esterni dei bacini a sollevamento idrovoro S. Osvaldo e Lison e Loro Collegamento Irriguo in condotta ai fini della condivisione del risparmio della risorsa idrica in concessione - 2° LOTTO - Collegamento idraulico delle reti dei bacini S. Osvaldo e Lison per il recupero dei reflui irrigui a valle ed il miglioramento funzionale idrovoro - € 2.300.000,00	€ 165.000,00
15	1148	Ristrutturazione in condotta di tratti di canalette irrigue interessanti, Mozzo, Immobiliare, Largon di Levante, Polidraghetta, Vallesina, Lanzonetto	€ 150.000,00
16	1151	Messa in sicurezza di un tratto della S.P.42 e ridosso del canale consorziale Fanotti in comune di San Michele al Tagliamento. Ripristino sponda sinistra Canale Fanotti. € 220.000,00	€ 170.000,00
17	1153	Installazione di paratoie a doppio specchio per regolazione acque di piena sui canali Ronchi Intemo e Ronchi Esterno a monte della ferrovia	€ 200.000,00
18	1156	Potenziamento dell'impianto idrovoro VI Bacino a Bibione	€ 80.000,00

CONSORZIO DI BONIFICA VENETO ORIENTALE

INTERVENTI 2019

COROGRAFIA

Scala 1:200.000

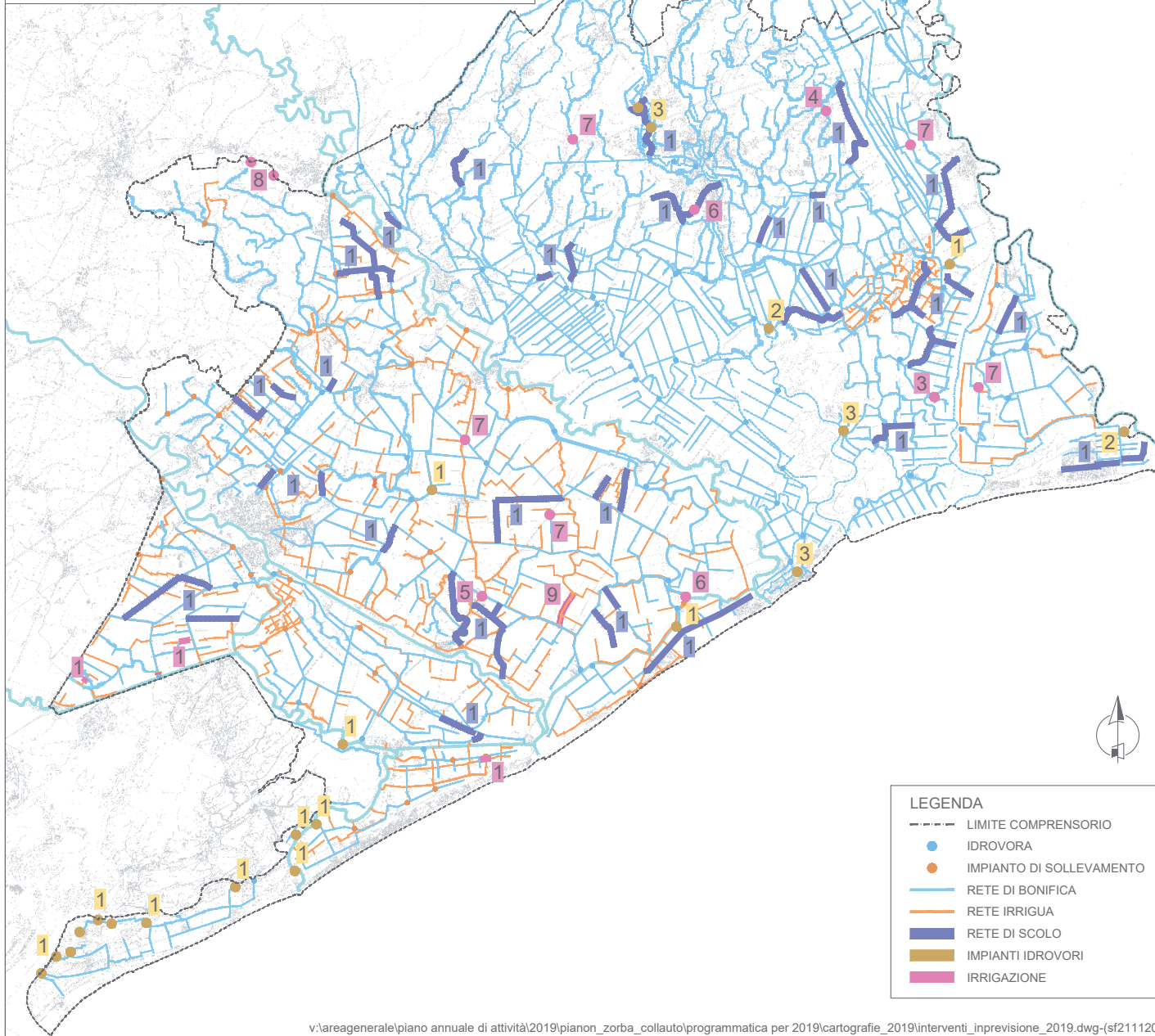

LEGENDA

- LIMITE COMPRESORIO
- IDROVORA
- IMPIANTO DI SOLLEVAMENTO
- RETE DI BONIFICA
- RETE IRRIGUA
- RETE DI SCOLO
- IMPIANTI IDROVORI
- IRRIGAZIONE

INTERVENTI DI SOMMA URGENZA E DI MANUTENZIONE IN CORSO E IN PROGRAMMA DI AVVIO E/O COMPLETAMENTO 2019

RETE DI SCOLO

1) RIESCAVO PER ALMENO 60 KM DI CANALI:

ANCILOTTO	PRINCIPALE TERRENI BASSI
CA' TURCATA	RAMO DI SPEO
CARBONERI	RAMO LUNGO (7° BACINO)
CASCINELLE	RIBAGHETTA
CASERATTA	ROSSI
COGOGNOTTO	ROSSIT
COLLETTORE MEOTTA	SAN GIORGIO
DE CASTELLO	SANTA CROCE
DELLA PIETRA	SANTA MARGHERITA
DELLE BASSE	SECONDARIO SECONDO LUGUGNANA
FANOTTI	SETTIMO VECCHIO DI LEVANTE
FONDI ALTI	SPISANI II
FOSSA MOTTA	STRETTI SUD IRRIGUO
FOSSADELLO	TAGLIO DI RE
GORGAZZO INFERIORE	TIEPOLO ESTERNO
LARGON DI LEVANTE	TORRESELLA DI LEVANTE
LARGON DI Ponente	TRASVERSALE III Ponente (7° BACINO)
MADONETTA	TRASVERSALE VI BIS (6° BACINO)
MELONETTO	TRASVERSALE VII (6° BACINO)
PALUDELLI	TRENTO DI Ponente
PALUDETTO ALTO	VAGOPASCOLO
PIVA	VALLE TAGLI
PIVERAN LEVANTE	VALLESINA
PRALUNGO	VIOLA
PRIMO PONTE	ZAMPAGNON

IMPIANTI IDROVORI

- 1) ESTENSIONE DEL SISTEMA DI TELECONTROLLO PER GLI IMPIANTI: 1° BACINO S. MICHELE, PACE E ALTANEA, CA' PORCIA, CA' MARCELLO E SALSÌ E AGLI IMPIANTI DEL BACINO CAVALLINO
- 2) INSTALLAZIONE DI SGRIGLIATORI AUTOMATICI AGLI IMPIANTI SINDACALE, SESTO BACINO (SEZIONE POMPE SOMMERSE) E S. OSVALDO SUSSIDIARIO
- 3) SOSTITUZIONE DI TUBAZIONI DI MANDATA AGLI IMPIANTI OROLOGIO, TIEPOLO, CAMPEIO E RAMISCELLO ROTOLE

IRRIGAZIONE

- 1) RISTRUTTURAZIONE IN CONDOTTA DI UN TRATTO DELLA CANALETTA MIOZZO DI LEVANTE
- 2) RISTRUTTURAZIONE IN CONDOTTA DI UN TRATTO DELLE CANALETTE FOSSONETTO E INTERESSATI II
- 3) INTERVENTI DI ADEGUAMENTO SUL SOSTEGNO TAGLIO
- 4) AUTOMAZIONE E TELECONTROLLO SUL SOSTEGNO DI DERIVAZIONE PER IL CANALE LA VECCHIA SUL LUGUGNANA
- 5) TELECONTROLLO DEL SOSTEGNO SUL COLLETTORE TERZO
- 6) ESTENDERE IL TELECONTROLLO AL SOSTEGNO BRIAN E AL SOSTEGNO IRRIGUO REALIZZATO NEL NUOVO CANALE DEVIATORE BASSE
- 7) SOSTITUZIONE O L'INSTALLAZIONE DI ALCUNI MANUFATTI E SOSTEGNI: SALTO DI FONDO TERRENI MEDI, ATTRAVERSAMENTO CANALE LOREGOLO (3° BACINO), SOSTEGNO SULLA CANALETTA CINQUECENTO, TUBAZIONE DI ATTRAVERSAMENTO DEL CANALE CASERATTA PER IL CANALE IRRIGUO STRETTI NORD E PARATOIE CON TELECONTROLLO SUL MANUFATTO MEZZO TORRE D'ALVEA SUL LISON
- 8) DERIVAZIONI PER IL SOLLEVAMENTO CON MOTOPOMPE DAL MONTICANO
- 9) MANUTENZIONE DI UN TRATTO DEL CANALE IRRIGUO MAZZOTTO