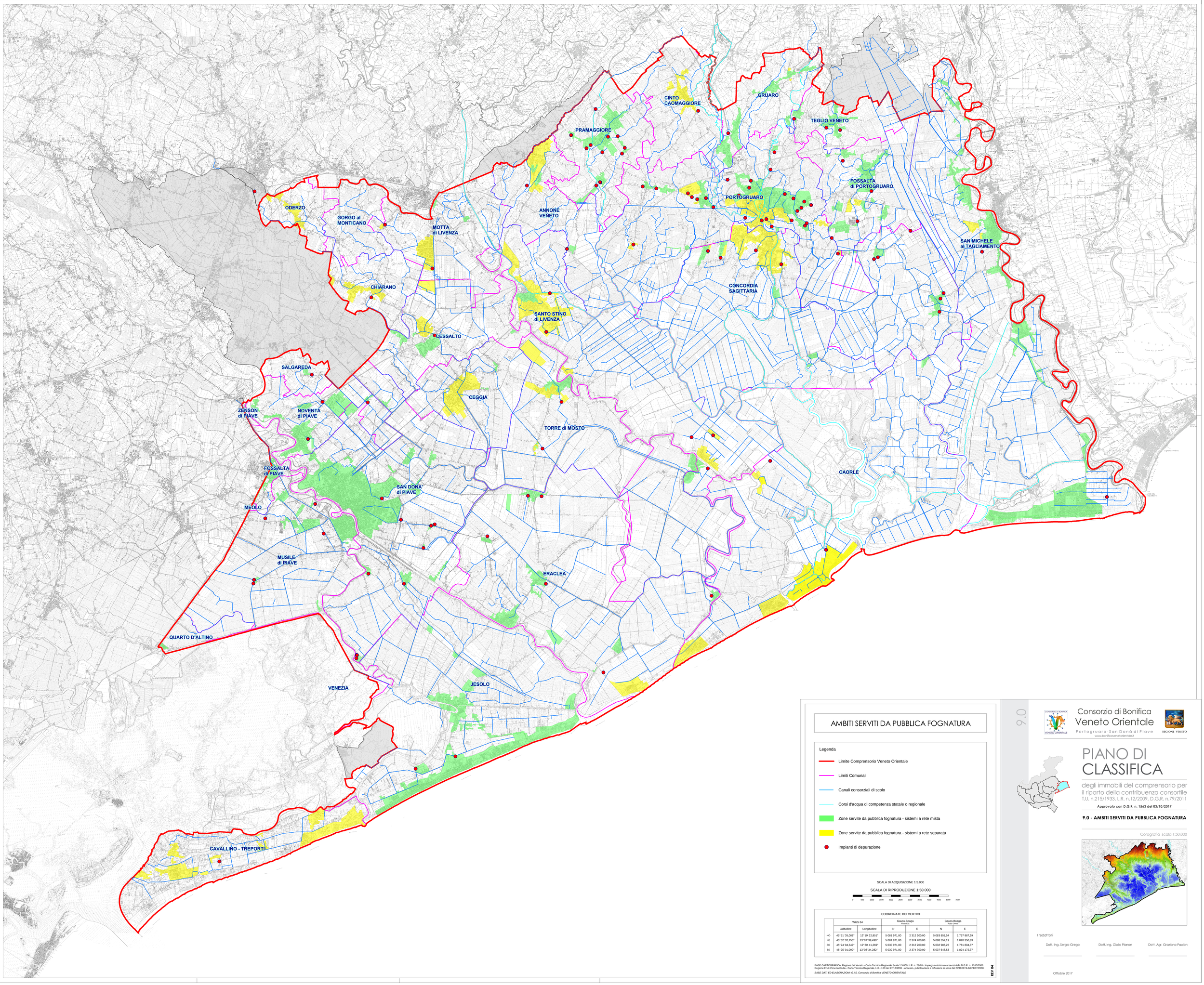
CINTO CAOMAGGIORE
GRUARO
TEGLIO VENETO
PRAMAGGIORE
FOSSALTA di PORTOGRUARO
PORTOGRUARO
ODERZO
GORGO al MONTICANO
ANNONE VENETO
MOTTA di LIVENZA
SAN MICHELE al TAGLIAMENTO
CHIARANO
CONCORDIA SAGITTARIA
SANTO STINO di LIVENZA
CESSALTO
SALGAREDA
CEGGIA
ZENSON di PIAVE
NOVENTA di PIAVE
TORRE di MOSTO
FOSSALTA di PIAVE
CAORLE
SAN DONA' di PIAVE
MEOLO
MUSILE di PIAVE
ERACLEA
QUARTO D'ALTINO
VENEZIA
JESOLO
CAVALLINO - TREPORTI
AMBITI SERVITI DA PUBBLICA FOGNATURA
Legenda
Limite Comprensorio Veneto Orientale
Limiti Comunali
Canali consorziali di scolo
Corsi d'acqua di competenza statale o regionale
Zone servite da pubblica fognatura - sistemi a rete mista
Zone servite da pubblica fognatura - sistemi a rete separata
Impianti di depurazione
SCALA DI ACQUISIZIONE 1:5.000
SCALA DI RIPRODUZIONE 1:50.000
0 500 1000 1500 2000 2500 3000 3500 4000 4500 5000 metri
COORDINATE DEI VERTICI
WGS 84
Gauss-Boaga Fuso Est
Gauss-Boaga Fuso Ovest
Latitudine Longitudine N E N E
NO 45°51' 35,088" 12°19' 22,951" 5 081 971,00 2 312 200,00 5 083 858,54 1 757 987,29
NE 45°52' 32,755" 13°07' 39,490" 5 081 971,00 2 374 700,00 5 088 557,19 1 820 350,83
SO 45°24' 04,349" 12°20' 41,269" 5 030 971,00 2 312 200,00 5 032 986,26 1 761 804,37
SE 45°25' 01,090" 13°08' 34,282" 5 030 971,00 2 374 700,00 5 037 648,53 1 824 172,37
BASE CARTOGRAFICA: Regione del Veneto - Carta Tecnica Regionale Scala 1:5.000, L.R. n. 28/76 - Impiego autorizzato ai sensi della D.G.R. n. 1160/2006
Regione Friuli Venezia Giulia - Carta Tecnica Regionale, L.R. n.63 del 27/12/1991 - Accesso, pubblicazione e diffusione ai sensi del DPR 0174 del 21/07/2008
BASE DATI ED ELABORAZIONI: G.I.S. Consorzio di Bonifica VENETO ORIENTALE
REV. 04
9.0
Consorzio di Bonifica
Veneto Orientale
Portogruaro-San Donà di Piave
www.bonificaveneto orientale.it
REGIONE VENETO
PIANO DI CLASSIFICA
degli immobili del comprensorio per il riparto della contribuenza consortile
T.U. n.215/1933, L.R. n.12/2009, D.G.R. n.79/2011
Approvato con D.G.R. n. 1563 del 03/10/2017
9.0 - AMBITI SERVITI DA PUBBLICA FOGNATURA
Corografia scala 1:50.000
I redattori
Dott. Ing. Sergio Grego
Dott. Ing. Giulio Pianon
Dott. Agr. Graziano Paulon
Ottobre 2017